

**Dansk arbejde gennem 77 år
1947-2024**

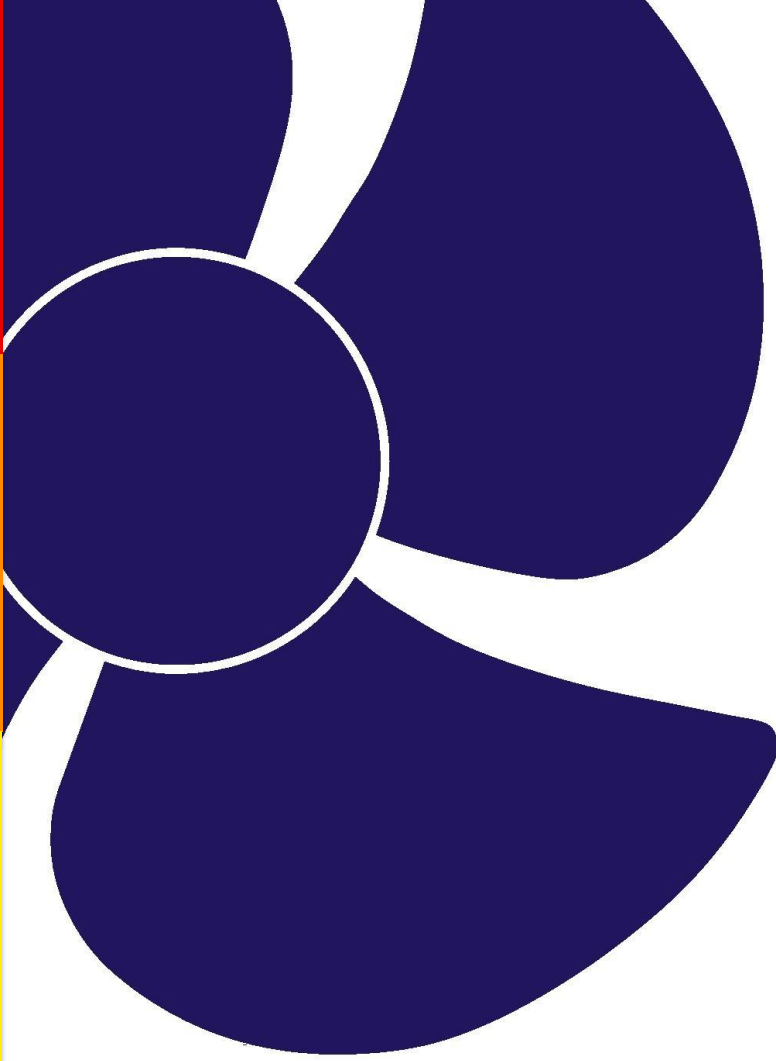

PROPELLER

2024-2025

& udstyr

2024-2025



Velkommen

Det glæder os endnu engang at kunne udsende vores nye katalog.

Alle priser i dette katalog er **inklusive 25% moms**.

Forbehold for trykfejl og ændring af priser samt tekniske specifikationer uden forudgående varsel.

Har du spørgsmål til varer i kataloget, eller ønsker du en beregning af en ny propel, er du altid velkommen til at kontakte os på info@propeller.dk eller tlf. +45 58370934.

Åbningstider: mandag – torsdag 9:00-14:00
fredag 9:00-12:00



**Fragtfri* levering mod forudbetaling
og køb for minimum kr. 500,00**

*Alle pakker op til 20 kg og 1,9 m længde sendes fragtfrit med GLS i Danmark (Færøerne og Grønland undtaget).

Ved køb under kr. 500,00 tillægges ekspeditions- og forsendelsesgebyr kr. 250,00
(nr. 075101)

Forsendelse: Ved ordre inden kl. 10:00 sendes lagervarer samme dag.

Hjemtagelsesomkostninger for ikke lagervarer og kort leveringstid kr. 900,00 (nr. 075115).

Propeller faste 3-, 4-, og 5-bladede	4
Beregn propelstørrelse – Vælg den rigtige propel	5
Skema for beregning af optimal propel	6
Foldepropeller reservedele	7
Faste propeller for sejldrev	7
Stævnør	8
Stævnørstætninger olie- og fedtsmurte	9
Stævnørstætninger RMTA og PSS	10
Deep Sea Seals tætninger og propelmøtrikker	11
Fedtpumper og reservedele for stævnør	12
Propelaksler – standard ISO mål	13
Gummilejer	14
Klemflanger, Klemflex og mellemaksler	15
Flexkoblinger	16
Dæmperplader	18
Motorophæng	21
Python-Drive	24
Kølkøling	29
Reparation af propeller, aksler m.m.	30
Vendbare propeller	31

3-, 4- og 5-bladede faste propeller



Høj effektivitet, komfort, design og nøjagtighed, som kendetegner vores propeller fra Michigan.

Bladareal		3-bladet		4-bladet			5-bladet
		52%	69%	73%	75-85%	Custom	92%
Diameter	Max. standard boring	Goldline	Goldline	Power Skew	Power Skew	Hydrofoil	Power Skew
		Pris	Pris	Pris	Pris	Pris	Pris
11-14"	32 mm	5.270,00					
15"	32 mm	5.845,00					
16"	35 mm	6.810,00	8.350,00				
17"	35 mm	7.340,00	9.640,00	12.880,00	14.560,00		16.240,00
18"	35 mm	8.120,00	10.400,00	14.490,00	16.470,00		17.230,00
19"	40 mm	8.925,00	11.755,00	16.330,00	18.220,00		20.105,00
20"	40 mm	9.825,00	13.225,00	18.450,00	20.565,00	41.800,00	23.140,00
21"	45 mm	11.225,00	15.480,00	20.495,00	24.200,00	49.500,00	27.005,00
22"	45 mm	12.815,00	16.770,00	21.945,00	27.740,00	56.100,00	30.500,00
23"	50 mm	15.090,00	19.275,00	23.555,00	30.870,00	62.700,00	34.135,00
24"	50 mm	16.815,00	21.325,00	25.235,00	33.330,00	67.650,00	37.355,00
25"	55 mm	18.355,00	24.820,00	27.945,00	37.125,00	77.000,00	41.630,00
26"	55 mm	20.125,00	26.980,00	31.260,00	41.655,00	86.350,00	46.875,00
27"	60 mm	22.935,00	29.210,00	35.010,00	46.185,00	91.300,00	51.200,00
28"	60 mm	24.865,00	32.595,00	38.135,00	51.110,00	103.400,00	56.465,00
29"	70 mm	28.960,00	36.665,00	41.725,00	55.455,00	113.300,00	61.550,00
30"	70 mm	31.165,00	39.790,00	45.450,00	61.390,00	125.400,00	68.150,00
31"	70 mm	33.490,00	42.390,00				
32"	70 mm	35.055,00	46.900,00				
33"	70 mm	37.675,00	50.395,00				
34"	75 mm	40.300,00	53.870,00				
35"	75 mm	43.885,00	57.985,00				
36"	80 mm	46.945,00	61.505,00				
37"	80 mm	52.005,00	66.955,00				
38"	85 mm	54.580,00	70.725				
39"	85 mm	58.145,00	73.600,00				
40"	90 mm	61.345,00	78.020,00				

Tillæg i prisen for følgende:

- Konus udover ISO 1:10 standard propeller fra vores lager = 25%
- Propeller fremstillet af NiBral = 15%
- Is-forstærkede og tykkere blade = 35%
- Reducering af stigning = 60%
- Reducering af diameter = 40%
- Propeller med forstærket nav = 15%
- Propeller med Cupning = 15%

Standard propeller lagerføres i udvalgte stigninger
For øvrige propeller er leveringstiden 8-9 uger.

Priser oplyses på forespørgsel, for alle typer- og størrelser propeller. Kontakt venligst Korsør Propeller A/S

Info: Montering af propel anbefales i kold tilstand. Hvis varm, så max. 60 grader inde i konus. Konus i propel og på aksel skal være tør og 100% affedt. Lås først møtrik med låseblik eller Loctite 2701 **EFTER** hel afkøling. Brug aldrig pinolskrue direkte ned i akselgevind.

Afmontage med aftrækker. Skru møtrik 5 mm løs. Varm evt. propelnav med kraftig brænder konstant mellem de samme 2 blade, indtil propellen går løs.

Hvis du bruger hammer, så hold kontra med en større hammer på enden af møtrik og slå på forkant propelnav.

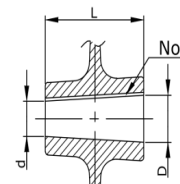
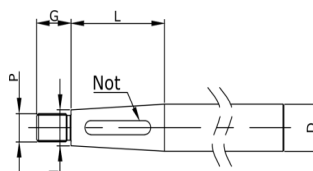

Beregn selv propelstørrelse

Læg en lineal tværs over diagrammet og indstil den på motorens max. HK og propelomdr./min.
Aflæs optimal diameter i tommer.
1 tomme = 25,4 mm

Eksempel:

Find propeldiameter:

Motor 100 HK / 2000 omdr./min.

Gearreduktion 2:1

Del motoromdr. med gearreduktion
= 1000 propelomdr./min.

Aflæs diameter **24,5"** i diagrammet.

$$\frac{\text{Motoromdr.}}{\text{Gearreduktion}} = \text{Propelomdr.}$$

Find gearreduktion:

Hvis max. propeldiameter kendes
100 HK og 24,5" propel peger linealen
på 1000 propelomdr./min.

Resultat **2:1**

$$\frac{\text{Motoromdr./min.}}{\text{Propelomdr./min.}} = \text{Gearreduktion}$$

Bemærk skemaet er for 3-bladede propeller
For 4-bladede propeller trækkes 1 tomme fra
Vi beregner gerne din propel,
udfyld skemaet på side 6 i kataloget.

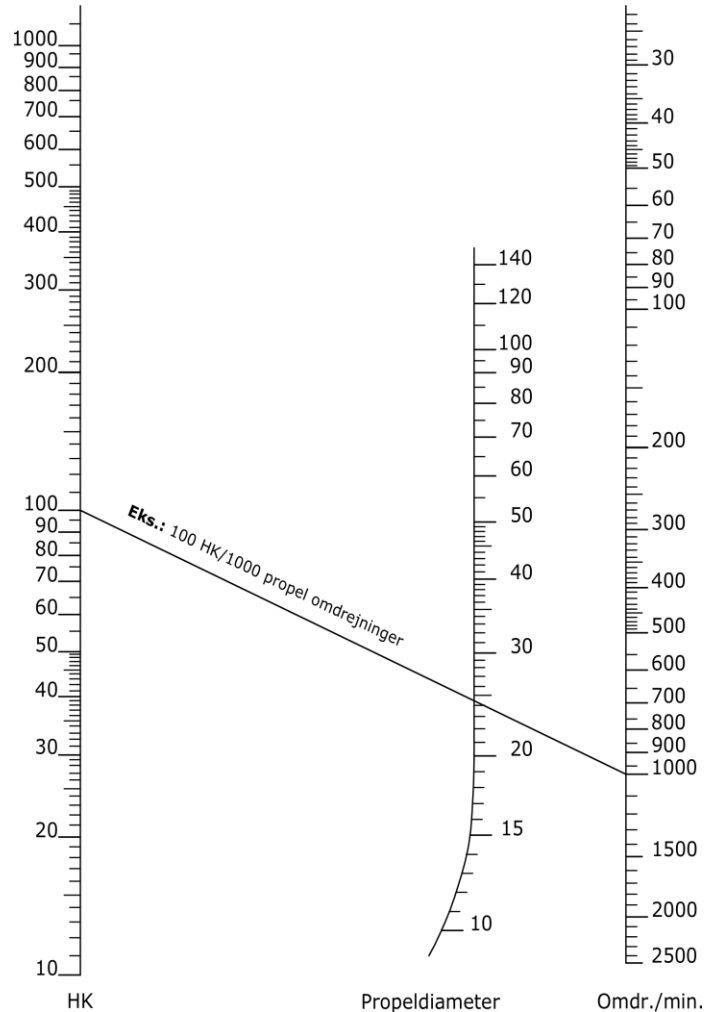

Vælg den rigtige propel

Det gælder generelt om at vælge den størst mulige propel, der er plads til på båden. Propellen beregnes ud fra motorens hestekræfter, propellens omdrejninger samt bådens maksimale fart.

Ofte stillede spørgsmål

Hvad gør man ved begroning på propellen? Svar: Der findes ikke noget "mirakelmiddel", så afrensning af propellen med grydesvamp eller sandpapir, før båden sættes i vandet, er at foretrække. Brug IKKE syre. Silikonemidler er også en mulighed med en vis effekt.

Hvad er forskellen på en 3- og 4-bladet propel? Svar: Generelt er en 3-bladet propel den bedste løsning. Men hvis der ikke er plads til optimal diameter, kan en mindre 4-bladet propel blive nødvendig.

Passer min propel til båden? Svar: Sejl med fuld gas og notér motoromdrejninger og bådens fart. Hvis motoren kommer op på max. omdr. som foreskrevet for pågældende motor, er propellen rigtig. Hvis man kun ønsker at sejle med ¾ gas, kan man vælge en propel, der "trykker" motoren 100-300 omdr. ved fuld gas.

Kan min båd komme til at sejle hurtigere? Svar: Ikke hvis båden trykker agterenden ned i vandet og løfter en hægbølge bag båden ved fuld gas, for så har man nået bådens naturlige max. fart gennem vandet og kan kun komme til at sejle hurtigere, hvis båden går op og halv- eller helplaner.

Kan det betale sig at reparere eller ændre propellen? Svar: Se side 30

Udfyld venligst nedenstående skema for at få beregnet den optimale propel Stigning oplyses kun ved køb

Nødvendige data:	
Motors opgivet effekt i HK	*
Motors opgivet omdr./min.	*
Antal motorer	
Gearreduktion ____:1	*
Bådens max. fart i knob	*
Vandlinjelængde i meter	
Omløbsretning set bagfra	
Bådtype:	
Sejlbåd	
Motorbåd	

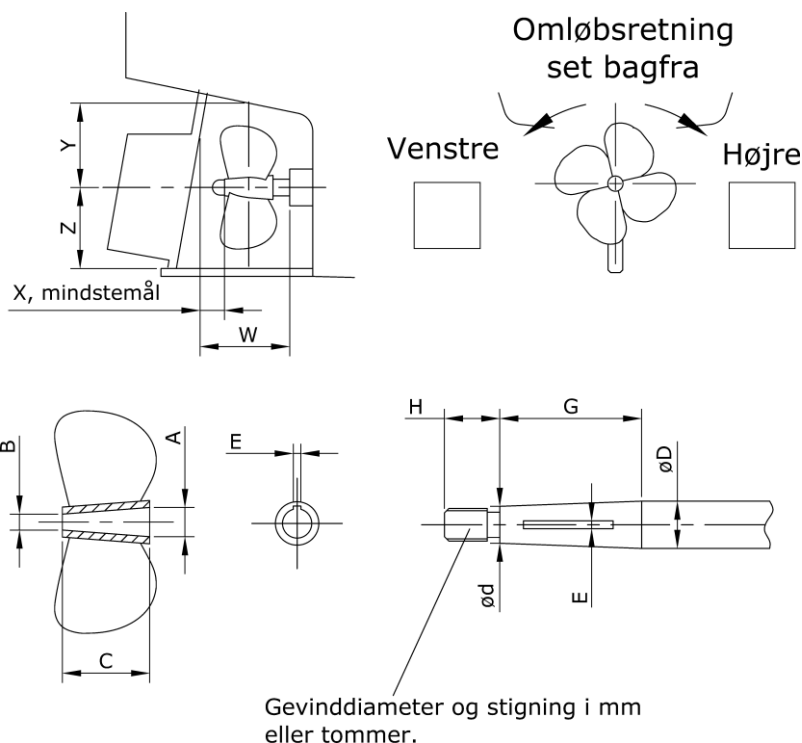

***Skal udfyldes**

Info: Knob = km/t x 0,54

Propelmål				Akselmål				Pladsforhold				
A	B	C	E	ød	øD	G	H	Gevind	W	X	Y	Z
									*	*	*	*

Navn: _____

Adresse: _____

Postnr.: _____ By: _____

Telefonnr. i dagtimerne: _____

E-mail: _____

Bemærkninger:

Folde reservedele



Reservedele for foldepropel		
Varenr.	Del	Pris
052pin	Pinbolt Ø14x64 mm	395,00
052screw	Pin-skruer M8x35 mm	150,00
052zink	Zink for sejldrev inkl. skruer	395,00
056270	LockTite 2701	160,00

Da vi ikke længere sælger foldepropeller, sælger vi kun reservedele.



Faste propeller for sejldrev

2-bladet fast propel for sejldrev Passer til Bukh-, Yanmar-, Nanni-, og Volvosejldrev					
Diameter	Pris	10"	11"	12"	13"
14"	3.450,00	0511410V-2FS	0511411V-2FS		
15"	3.590,00	0511510V-2FS	0511511V-2FS	0511512V-2FS	
16"	3.730,00		0511611V-2FS	0511612V-2FS	0511613V-2FS

3-bladet fast propel for sejldrev Passer til Bukh-, Yanmar-, Nanni-, og Volvosejldrev								
Diameter	Pris	10"	11"	12"	13"	14"	15"	16"
14"	3.865,00	0511410V-3FS	0511411V-3FS	0511412V-3FS				
15"	4.140,00		0511511V-3FS	0511512V-3FS	0511513V-3FS			
16"	4.280,00		0511611V-3FS	0511612V-3FS	0511613V-3FS	0511614V-3FS		
17"	4.695,00				0511713V-3FS	0511714V-3FS	0511715V-3FS	
18"	5.660,00					0511814V-3FS	0511815V-3FS	0511816V-3FS

Normalt lagervare

Stævnør

Stævnør kan leveres i flere forskellige udgaver.
Vi fremstiller også specielle stævnør. Forlang tilbud.



Stævnør Type 2, uden forreste tætning, som købes separat (se side 9-11)

Akseldiam.	B	C	D	E	F	G	M	Pris	Varenr.
25	38	55	74	59	90	549	500	6.115,00	0562505-2
30	45	60	90	65	95	560	500	6.745,00	0563005-2
35	51	65	100	75	100	570	500	9.255,00	0563505-2
38-1 1/2"	57	70	110	95	110	580	500	12.390,00	0563805-2
40	57	70	110	95	110	580	500	10.815,00	0564005-2
45	70	80	125	97	120	590	500	11.610,00	0564505-2
50	70	85	140	105	125	855	750	12.705,00	0565005-2
60	76,1	100	190	135	160	897	750	17.560,00	0566005-2
70	89	114	205	170	170	910	750	23.520,00	0567005-2

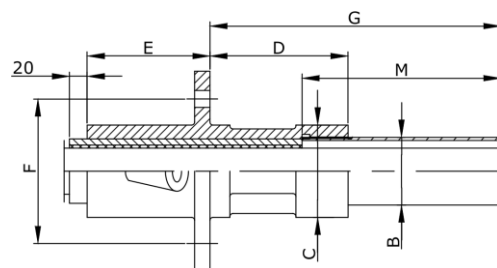

Alle mål er opgivet i mm. Kan også leveres med længere rør, pris pr. 500 mm = **Pris** x 0,12

Stævnør Type 5, uden forreste tætning, som købes separat (se side 9-11)

Akseldiam.	B	C	J	G	Pris	Varenr.
25	42	49	100	580	5.835,00	0562510-5
30	45	54	120	600	6.435,00	0563010-5
35	51	59	140	620	8.240,00	0563510-5
40	57	65	169	640	9.725,00	0564010-5

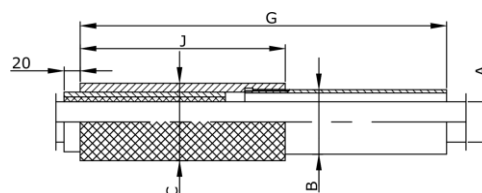

Alle mål er opgivet i mm. Kan også leveres med længere rør, spørg for pris.

Støtteflange til stævnør

Akseldiam.	K	L	H min.	N	Pris	Varenr.
25	120	71	38	57	2.245,00	056400-2
30	120	95	38	57	2.400,00	056445-2
35	130	100	43	77	2.545,00	056510-2
38-1 1/2"	130	110	43	77	2.705,00	056570-2
40	145	110	58	77	2.705,00	056570-2
45	155	120	65	94	2.995,00	056700-2
50	155	125	65	94	2.995,00	056700-2
60	210	160	69	123	3.750,00	056762-2
70	210	170	69	123	3.750,00	056762-2

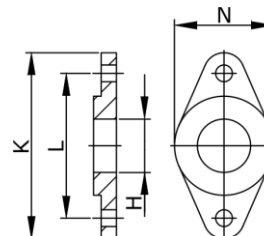

Alle mål er opgivet i mm.

Info: Stævnørret leveres med røret løst monteret. Før endelig installation, skal gevindet på rør pakkes og låses med fx Loctite 2701. Forvent ca. 0,5 mm spillerum i nyt gummileje. Efter nogen tid i vand udvider gummilejet sig til spillerum på ca. 0,2 mm.

Stævnørstætninger

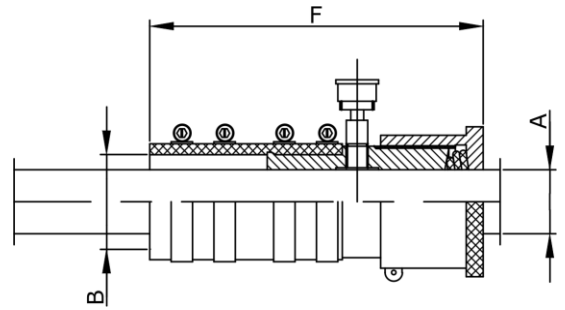

Flexibel fedtsmurt forreste stævnørstætning Type 3

Varenr.	Aksel-diameter A	Stævnør-diameter B	Længde F	Paksnor	Fedtkop	Standard	Speciel
						Pris	Pris
056f25-300	25	38	200	3/8"	1/4"	6.840,00	9.210,00
056f30-300	30	45	200	3/8"	1/4"	7.235,00	9.695,00
056f35-300	35	51	220	3/8"	1/4"	7.560,00	10.185,00
056f40-300	40	57	220	3/8"	1/4"	8.220,00	11.000,00
056f45-300	45	70	235	1/2"	1/4"	8.875,00	11.840,00
056f50-300	50	70	235	3/8"	1/4"	10.030,00	13.470,00
056f60-300	60	76,2	230	3/8"	Fedtpresse	12.940,00	16.870,00
056f70-300	70	89	230	3/8"	Fedtpresse	15.390,00	20.650,00

Alle mål er opgivet i mm.

Info: Fedtsmurt robust og holdbar tætning. Anvendes i alle typer både. For smøring anvendes alm. kugleleje-fedt type EP2. Spændes næsten tæt, men ikke 100% tæt, da den så løber varm. Denne type tætning vil altid dryppe lidt og afgive lidt fedt. Normal arbejdstemperatur er 45-60 grader C.



Flexibel oliesmurt forreste stævnørstætning Type 4

Varenr.	Aksel-diameter A	Stævnør-diameter B	Længde F	Standard	Speciel
				Pris	Pris
056f25-400	25	38	150	4.555,00	6.020,00
056f30-400	30	45	150	4.845,00	6.465,00
056f35-400	35	51	150	5.295,00	6.910,00
056f40-400	40	57	150	5.295,00	7.055,00
056f45-400	45	70	150	5.585,00	7.495,00
056f50-400	50	70	150	6.020,00	8.080,00
056f60-400	60	76,2	150	6.615,00	8.815,00
056f70-400	70	89	190	7.635,00	10.280,00

Alle mål er opgivet i mm.

Info: Oliesmurt traditionel og holdbar tætning. Anvendes i alle typer både. For smøring anvendes alm. multigrade motorolie. Vær MEGET forsigtig ved montage, da man nemt kommer til at skade simmerringene. Sæt evt. tape over akselende og noter ved montagen. Normal arbejdstemperatur er 45-60 grader C.

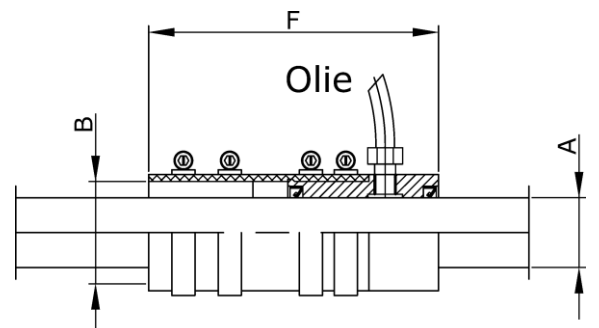
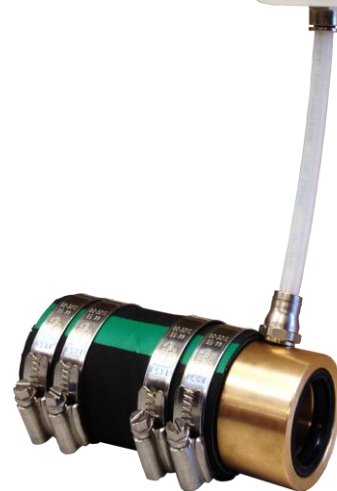

RMTA Tætning

Varenr.	Anvendes for	Akseldiameter A	Stævnør-diameter B	Total længde F	Pris
056850		22 mm	38-41 mm	111 mm	1.250,00
056851	Korsør	25 mm	38-41 mm	111 mm	1.250,00
056852	Volvo	25 mm	41-44 mm	111 mm	1.250,00
056853	Korsør	30 mm	44-47 mm	116 mm	1.335,00
056854	Volvo	30 mm	47-50 mm	116 mm	1.335,00
056855	Korsør	35 mm	47-50 mm	123 mm	1.590,00
056856	Volvo	35 mm	53-56 mm	123 mm	1.590,00
056857	Korsør	40 mm	53-56 mm	129 mm	2.100,00
056858	Volvo	40 mm	59-62 mm	129 mm	2.100,00
056859		45 mm	64-67 mm	Rubber lip	2.500,00
056860	Korsør	50 mm	69-72 mm	Rubber lip	2.600,00
056875	Specialfedt for RMTA-tætning. Indhold 25 ml.				145,00

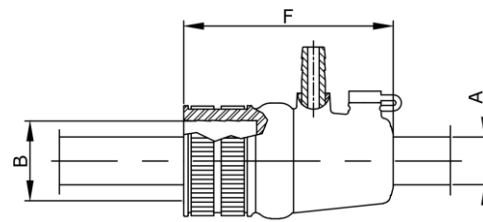

Leveres med udluftningslange

Info: Ved fart op til ca. 8 knob, er det nok at montere udluftningslange godt over vandlinjen. Ved højere fart, skal der tilføres vand til studs/slange.



PSS Tætning Type A og PRO*

Akseldiameter A	Stævnør-diameter D	E	Rotor Ø B	Længde		Pris	Type	Rep. kit Pris Bælgsæt
				komprimeret				
20,22 mm, 3/4", 7/8"	32, 38, 45, 50, 57 mm	38 mm	60 mm	178 mm	163 mm	5.020,00	A	2.280,00
	Overstørrelse 64 mm	38 mm	60 mm	190 mm	176 mm	5.300,00	A	2.280,00
25,28,30 mm, 1", 1 1/8"	32, 38, 45, 50, 57 mm	38 mm	60 mm	178 mm	164 mm	5.300,00	A	2.280,00
	Overstørrelse 64 mm	38 mm	60 mm	190 mm	176 mm	5.555,00	A	2.280,00
32,35 mm, 1 1/4", 1 3/8"	45, 50, 57, 64 mm	38 mm	73 mm	188 mm	171 mm	6.520,00	A	2.720,00
	Overstørrelse 70, 76, 83, 89 mm	51 mm	73 mm	223 mm	202 mm	7.210,00	A	3.180,00
38,40 mm, 1 1/2"	50, 57, 64, 70, 76, 83, 89 mm	51 mm	95 mm	233 mm	211 mm	8.250,00	A	3.180,00
	Overstørrelse 95, 102 mm	51 mm	95 mm	235 mm	215 mm	8.860,00	A	4.125,00
45 mm, 1 3/4"	57, 64, 70, 76, 83, 89 mm	51 mm	95 mm	233 mm	211 mm	9.030,00	A	3.180,00
	Overstørrelse 95, 102 mm	51 mm	95 mm	235 mm	215 mm	10.430,00	A	4.125,00
50,55 mm, 2"	64, 70, 76, 83, 89 mm	51 mm	95 mm	233 mm	211 mm	13.980,00	PRO	3.675,00
	Overstørrelse 95, 102 mm	51 mm	95 mm	235 mm	215 mm	15.475,00	PRO	4.820,00
60,65 mm, 2 1/4", 2 1/2"	83, 89, 95, 102 mm	51 mm	107 mm	245 mm	221 mm	15.835,00	PRO	4.885,00
	Overstørrelse 108, 114, 121, 127 mm	63 mm	107 mm	264 mm	237 mm	17.675,00	PRO	6.345,00
70 mm, 2 3/4"	102, 108, 114, 121, 127 mm	63 mm	127 mm	265 mm	241 mm	19.880,00	PRO	6.460,00
	Overstørrelse 133, 140, 146, 152 mm	63 mm	127 mm	277 mm	250 mm	25.165,00	PRO	11.550,00
75,80 mm, 3"	102, 108, 114, 121, 127 mm	63 mm	127 mm	265 mm	241 mm	22.835,00	PRO	6.460,00
	Overstørrelse 133, 140, 146, 152 mm	63 mm	127 mm	277 mm	250 mm	28.105,00	PRO	11.550,00

Godkendt af Bureau Veritas, ABS og Rina.
 *PRO er med forstærket gummibælg i silikone.
 For større akseldiameter, forlang tilbud.
 Normalt 1 uges leveringstid.

Oplys altid stævnør-diameter ved bestilling.

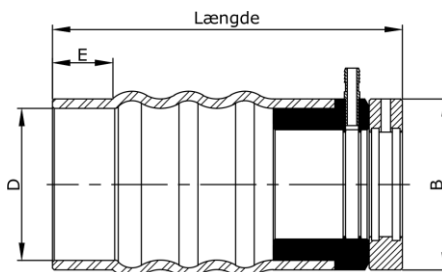

Deep Sea Seals tætning



Løs Highspeedring

Størrelse	Type	Aksel-diameter	Stævnrørs-diameter	Total længde	Standard max. akselomdr.	Varenr.	Pris
2 EM	EM	25-30 mm	35-43 mm	131 mm	1800	056253502	6.270,00
3 EM	EM	25-30 mm	43-51 mm	131 mm	1800	056254303	6.345,00
4 EM	EM	30-34 mm	43-51 mm	131 mm	1740	056304304	6.815,00
5 EM	EM	30-34 mm	51-60 mm	131 mm	1740	056305105	7.225,00
6 EM	EM	35-41 mm	51-60 mm	131 mm	1670	056355106	7.500,00
7 EM	EM	35-41 mm	60-70 mm	131 mm	1670	056356007	7.770,00
8 EM	EM	41-46 mm	70-80 mm	131 mm	1560	056417008	8.120,00
9 EM	EM	46-51 mm	70-80 mm	131 mm	1560	056487009	8.450,00
13 EY	EY	70 mm	90-100 mm	138 mm	1500	056709013	16.115,00
14 EY	EY	55 mm	70-80 mm	138 mm	1500	056557014	13.355,00
15 EY	EY	60 mm	80-90 mm	138 mm	1500	056608015	14.720,00
16 EY	EY	65 mm	90-100 mm	138 mm	1500	056659016	16.115,00

Pris	Varenr.	Highspeedring er nødvendig ved akselomdr.
2.045,00	DSSHS02	1800-2950
2.045,00	DSSHS03	1800-2950
2.045,00	DSSHS04	1740-2850
2.045,00	DSSHS05	1740-2850
2.045,00	DSSHS06	1670-2750
2.045,00	DSSHS07	1670-2750
2.045,00	DSSHS08	1560-2600
2.045,00	DSSHS09	1560-2600

Highspeed ringe er standard for 13 EY - 16 EY

Ved højere akselomdrejninger end standard omdr., monteres en Highspeedring i tætningen.

Propelmøtrikker

For aksel	Gevind	Møtrik ISO standard Varenr.	Pris	Møtrik ikke standard Varenr.	Pris	Løs zink Inkl. Skruer Varenr.	Pris	Løs rustfrit låseblok Varenr.	Pris	Total længde inkl. zink mm.
20-25 mm	M16x1,5 mm	056326	450,00	056326,1	905,00	056326Z	140,00	056326L	60,00	60
28-30 mm	M20x1,5 mm	056331	610,00	056331,1	1.205,00	056331Z	185,00	056331L	80,00	75
31-40 mm	M24x2 mm	056341	700,00	056341,1	1.405,00	056341Z	225,00	056341L	80,00	85
45 mm	M30x2 mm	056346	1.255,00	056346,1	2.520,00	056346Z	400,00	056346L	95,00	105
50 mm	M36x3 mm	056351	1.630,00	056351,1	3.250,00	056351Z	610,00	056351L	120,00	110
60-65 mm	M42x3 mm	056366	2.855,00	056366,1	5.720,00	056366Z	915,00	056366L	185,00	140
70-75 mm	M48x3 mm	056376	4.145,00	056376,1	8.280,00	056376Z	1.420,00	056376L	365,00	145

Info: I stedet for låseblok, kan anvendes Loctite 2701. Brug aldrig pinolskruer. Smør evt. silikone under skruhoved for at undgå tæring som kan få zink til at gå løs.

Zink for gammel Korsør-møtrik			
Diameter zink	Diameter aksel	Varenr.	Pris
35 mm	25 mm	056325ZZ	1.150,00
41 mm	30 mm	056335ZZ	1.150,00
45 mm	35, 40 mm	056340ZZ	1.150,00
Skrue for zink	Alle	056365	85,00
Loctite 2701	Alle	056270	150,00



Gammel type zink og skrue
Laves kun på bestilling



Ny type møtrik og zink

Fedtpumper og reservedele

Del	Varenr.	Pris
Paksnor 1/4", 6,5 mm – 1 meter	056900-1	820,00
Paksnor 5/16", 8,0 mm – 1 meter	056900-4	995,00
Paksnor 3/8", 9,5 mm – 1 meter	056900-2	1.325,00
Paksnor 1/2", 12,7 mm – 1 meter	056900-3	1.650,00
Oliebeholder 0,5 l	056970-2	905,00
Nylonslange 8,0 mm – pr. m	056974-2	175,00
Forskruning 8 mm x 1/8"	056972-2	150,00
Fedtkop 1/4" rg	056904-1	760,00
Spindelfedtpresse 1,0 l (1)	056906-30	2.970,00
Spindelfedtpresse 0,5 l (2)	056907-30	2.775,00
Gummimanchet for spindelfedtpresse	056906-1	525,00
Fedtpumpe 3 l, 1/2" rg (3)	055800	12.350,00
Nippelmuffe, 3/8" x 1/4"	056904-2	150,00
Stævnørsslange ø38 x 120 mm	056GS38	495,00
Stævnørsslange ø42 x 120 mm	056GS42	495,00
Stævnørsslange ø45 x 120 mm	056GS45	495,00
Stævnørsslange ø51 x 120 mm	056GS51	580,00
Stævnørsslange ø57 x 120 mm	056GS57	640,00
Stævnørsslange ø60 x 120 mm	056GS60	820,00

Paksnor sælges i minimum 1 meter.

Del	Varenr.	Pris
Stævnørsslange ø63 x 120 mm	056GS63	820,00
Stævnørsslange ø70 x 120 mm	056GS70	820,00
Stævnørsslange ø76 x 120 mm	056GS76	820,00
Stævnørsslange ø83 x 120 mm	056GS85	1.965,00
Stævnørsslange ø89 x 120 mm	056GS90	1.075,00
Stævnørsslange ø102 x 150 mm	056GS102	1.965,00
Stævnørsslange ø114 x 150 mm	056GS114	2.140,00
Stævnørsslange ø127 x 150 mm	056GS127	2.370,00
Stævnørsslange ø133 x 150 mm	056GS133	2.620,00
Stævnørsslange ø150 x 150 mm	056GS150	4.105,00
Simmerring 25x35x7 mm	05625357	150,00
Simmerring 30x40x7 mm	05630407	150,00
Simmerring 35x45x7 mm	05635457	160,00
Simmerring 40x52x7 mm	05640527	160,00
Simmerring 45x60x7 mm	05645607	195,00
Simmerring 50x65x8 mm	05650658	195,00
Simmerring 60x75x8 mm	05660758	235,00
Simmerring 70x90x10 mm	056709010/1	415,00



Spindelfedtpresse 1 l. (1)



Spindelfedtpresse 0,5 l. (2)



Fedtpumpe 3 l. (3)

Propelaksler

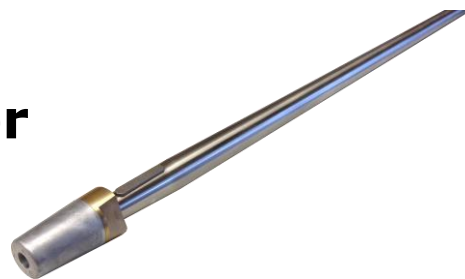

Propelaksler er fremstillet af syrefast, rustfrit stål. Leveres med konus standard 1:10 ISO, rustfri feder, lukket bronzemøtrik med zink og rustfrit låseblink.

Diameter	20-22-28-32 mm	25 mm	30 mm	35 mm	38-40 mm	45 mm	50 mm	55-60 mm	65-70 mm
Længde	Pris	Pris	Pris	Pris	Pris	Pris	Pris	Pris	Pris
1000 mm	5.285,00	2.645,00							
1500 mm	6.450,00	3.225,00	3.690,00	4.660,00	6.720,00	8.945,00	11.185,00	15.990,00	22.280,00
1900 mm*	8.205,00	4.105,00	4.400,00	5.410,00					
2000 mm	8.205,00	4.105,00	4.400,00	5.410,00	7.655,00	10.440,00	13.000,00	20.495,00	26.165,00
2500 mm	9.255,00	4.630,00	5.275,00	6.910,00	9.345,00	12.135,00	14.920,00	22.280,00	29.145,00
3000 mm	11.425,00	5.715,00	6.455,00	7.655,00	10.440,00	14.010,00	16.740,00	24.210,00	31.685,00
4500 mm		6.745,00	6.890,00	11.205,00	14.920,00	18.235,00	23.460,00	35.420,00	42.895,00
6000 mm		8.900,00	9.085,00	14.920,00	18.685,00	23.910,00	26.165,00	41.105,00	55.600,00
Tillæg for ikke standard konus	Inklusiv	1.175,00	1.465,00	1.840,00	2.200,00	2.565,00	2.930,00	3.665,00	4.690,00
Konus i for-ende af aksel inkl. møtrik og feder	2.930,00	2.660,00	2.930,00	3.660,00	4.395,00	5.130,00	5.860,00	8.065,00	11.145,00
Fræsning af notgang i forende, inkl. feder	2.200,00	1.840,00	2.200,00	2.775,00	2.490,00	2.760,00	3.075,00	3.810,00	4.840,00

*Vi kan sende max. længde på 1900 mm og max. 20 kg. frit leveret med GLS

For aksler af superstærkt Temet 25 stål og aksler på tommemål skal priserne ganges med 1,8.

Kontrol af gammel aksel for skævheder koster kr. 440,00.

For større dimensioner, forlang tilbud.

Aksel ISO Standard konus 1:10

D	d	L	G	Gevind P	Not	Feder Varenr.	Pris
25,0	19,5	55,0	25,0	M16x1,5	6x30	056506i	230,00
30,0	22,5	75,0	30,0	M20x1,5	8x30	056508i	230,00
35,0	26,5	85,0	30,0	M24x2	10x60	056510	305,00
40,0	30,5	95,0	35,0	M24x2	12x75	056512	305,00
45,0	34,5	105,0	40,0	M30x2	14x80	006 994	295,00
50,0	38,5	115,0	40,0	M36x3	14x80	006 994	345,00
60,0	46,5	135,0	40,0	M42x3	18x100	055518	560,00
65,0	50,5	145,0	40,0	M42x3	18x100	055518	560,00
70,0	54,5	155,0	55,0	M48x3	20x100	055520	650,00
75,0	58,5	165,0	55,0	M48x3	20x100	055520	650,00
80,0	62,5	175,0	70,0	M56x4	20x100	055520	650,00
90,0	70,5	195,0	75,0	M64x4	25x150	18011/1	980,00

Alle mål er i mm.

Info: Montering af propel anbefales i kold tilstand. Hvis varm, så max. 60 grader. Konus i propel og på aksel skal være tør og 100% affedt. Lås først møtrik med låseblink eller Loctite 2701 **EFTER** hel afkøling. Brug aldrig pinolskrue direkte ned i akselgevind.

Afmontage med aftrækker. Skru møtrik 5 mm løs. Varm evt. propelnav med kraftig brænder konstant mellem de samme 2 blade, indtil propellen går løs. Hvis du bruger hammer, så hold kontra med en større hammer på enden af møtrik og slå på forkant propelnav.

Propel ISO Standard konus 1:10

D	d	L	Not
25,0	19,0	60,0	6 mm
30,0	22,0	80,0	8 mm
35,0	26,0	90,0	10 mm
40,0	30,0	100,0	12 mm
45,0	34,0	110,0	14 mm
50,0	38,0	120,0	14 mm
60,0	46,0	140,0	18 mm
65,0	50,0	150,0	18 mm
70,0	54,0	160,0	20 mm
75,0	58,0	170,0	20 mm
80,0	62,0	180,0	22 mm
90,0	70,0	200,0	25 mm

Alle mål er i mm.

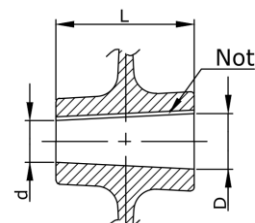
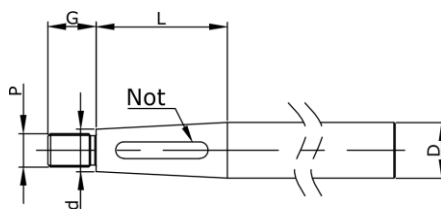

Gummilejer



Stort standard lagerprogram både i mm og tommer.
Lagervare er i nitrilgummi med messingkappe.
Nylon- og Thordonlejer fremstilles efter opgave fra kr. 4.000,00
Spørg os, hvis du ikke finder din størrelse i listen.
Resinkappe for aluminiumbåde lagerføres i begrænset omfang.

Info: Forvent spillerum på ca. 0,5 mm i nyt tørt gummileje. Gummiet udvider sig i vand til spillerum på ca. 0,2 mm.
Udskiftning: Fjern evt. pinolskruer i siden af lejet.
Flæk messingskallen på lejet med en bajonetsav eller nedstrygerklinge og brug en plademejsel til at få det løst. Træk lejet ud.

Omsætningstabel

Varenr.	Indv.	Udv.	Længde	Pris
054101	20 mm	35 mm	80 mm	1.065,00
054102	22 mm	35 mm	88 mm	1.065,00
054184	25 mm	35 mm	100 mm	1.065,00
054103	25 mm	40 mm	100 mm	680,00
054104	28 mm	42 mm	112 mm	1.065,00
054190	30 mm	40 mm	120 mm	1.065,00
054105	30 mm	45 mm	120 mm	680,00
054106	32 mm	45 mm	128 mm	1.065,00
054107	35 mm	50 mm	140 mm	815,00
054108	38 mm	55 mm	160 mm	1.470,00
054109	40 mm	55 mm	160 mm	1.085,00
054110	42 mm	60 mm	168 mm	1.660,00
054111	45 mm	65 mm	180 mm	1.430,00
054112	50 mm	70 mm	200 mm	1.625,00
054113	55 mm	75 mm	220 mm	2.595,00
054114	60 mm	80 mm	240 mm	2.595,00
054115	65 mm	85 mm	260 mm	3.040,00
054116	70 mm	90 mm	280 mm	3.715,00
054117	75 mm	95 mm	300 mm	4.220,00
054118	80 mm	100 mm	320 mm	4.630,00
054119	85 mm	105 mm	340 mm	5.585,00
054120	90 mm	110 mm	360 mm	6.015,00
054121	95 mm	115 mm	380 mm	6.730,00
054122	100 mm	125 mm	400 mm	7.915,00
054123	105 mm	130 mm	420 mm	8.430,00
054124	110 mm	135 mm	440 mm	8.675,00
054125	115 mm	145 mm	460 mm	12.765,00
054126	120 mm	155 mm	480 mm	13645
054202	25 mm	1 1/4"	101,6 mm	1.065,00
054203	25 mm	1 1/2"	101,6 mm	640,00
054205	30 mm	1 3/4"	120 mm	680,00
054206	32 mm	1 3/4"	127 mm	1.260,00
054207	35 mm	1 7/8"	139,7 mm	815,00
054208	38 mm	2"	152,4 mm	1.545,00
054209	40 mm	2 1/8"	165,1 mm	1.085,00
054211	45 mm	2 3/8"	177,8 mm	1.430,00
054212	50 mm	2 5/8"	203,2 mm	2.285,00
054213	60 mm	3 1/4"	240 mm	4.275,00
054214	60 mm	3"	240 mm	4.275,00
054215	70 mm	3 1/2"	280 mm	4.900,00
054216	70 mm	3 3/4"	280 mm	4.900,00
054301	3/4"	1 1/4"	3"	1.065,00
054302	7/8"	1 1/4"	3 1/2"	1.065,00
054303	7/8"	1 3/8"	3 1/2"	1.065,00
054304	7/8"	1 1/2"	3 1/2"	1.065,00

Varenr.	Indv.	Udv.	Længde	Pris
054305	1"	1 1/4"	4"	1.065,00
054306	1"	1 3/8"	4"	1.065,00
054307	1"	1 1/2"	4"	1.065,00
054308	1"	1 5/8"	4"	1.065,00
054309	1"	2"	4"	1.065,00
054310	1 1/8"	1 1/2"	4 1/2"	1.120,00
054311	1 1/8"	1 5/8"	4 1/2"	1.120,00
054312	1 1/8"	1 3/4"	4 1/2"	1.120,00
054313	1 1/8"	2"	4 1/2"	1.120,00
054314	1 1/4"	1 5/8"	5"	1.140,00
054315	1 1/4"	1 3/4"	5"	1.140,00
054316	1 1/4"	2"	5"	1.140,00
054317	1 1/4"	2 1/4"	5"	1.540,00
054318	1 3/8"	1 7/8"	5 1/2"	1.540,00
054319	1 3/8"	2"	5 1/2"	1.540,00
043320	1 3/8"	2 1/8"	5 1/2"	1.540,00
054321	1 3/8"	2 3/8"	5 1/2"	1.540,00
054322	1 1/2"	2"	6"	1.600,00
054323	1 1/2"	2 3/8"	6"	1.600,00
054324	1 5/8"	2 1/8"	6 1/2"	1.760,00
054325	1 5/8"	2 5/8"	6 1/2"	1.760,00
054326	1 3/4"	2 3/8"	7"	1.810,00
054327	1 3/4"	2 5/8"	7"	1.810,00
054328	1 7/8"	2 5/8"	7 1/2"	2.065,00
054329	1 7/8"	2 15/16"	7 1/2"	2.065,00
054330	2"	2 5/8"	8"	2.465,00
054331	2"	2 3/4"	8"	2.465,00
054332	2"	3"	8"	2465
054333	2 1/8"	2 3/4"	8 1/2"	3.300,00
054334	2 1/8"	2 15/16"	8 1/2"	3.300,00
054335	2 1/8"	3 1/8"	8 1/2"	3.300,00
054336	2 1/4"	2 15/16"	9"	3.300,00
054337	2 1/4"	3"	9"	3.300,00
054338	2 1/4"	3 1/8"	9"	3.300,00
054339	2 1/4"	3 3/8"	9"	3.300,00
054340	2 3/8"	3"	9 1/2"	Spørg om pris
054343	2 1/2"	3"	10"	Spørg om pris
054344	2 1/2"	3 1/8"	10"	Spørg om pris
054345	2 1/2"	3 1/4"	10"	Spørg om pris
054346	2 1/2"	3 3/8"	10"	Spørg om pris
054347	2 3/4"	3 3/8"	11"	Spørg om pris
054350	2 3/4"	3 3/4"	11"	Spørg om pris
054348	3"	3 3/4"	12"	Spørg om pris
054349	3"	4"	12"	Spørg om pris
054360	3 5/8"	4 1/2"	14 1/2"	Spørg om pris

Tomme	mm
3/4	19,05
7/8	22,23
1	25,40
1 1/8	28,58
1 1/4	31,75
1 3/8	34,93
1 1/2	38,10
1 5/8	41,28
1 3/4	44,45
1 7/8	47,63
2	50,80
2 1/8	53,98
2 1/4	57,15
2 3/8	60,33
2 1/2	63,50
2 5/8	66,68
2 3/4	69,85
2 7/8	73,03
2 15/16	74,61
3	76,20
3 1/8	79,38
3 1/4	82,55
3 3/8	85,73
3 1/2	88,90
3 3/4	95,25
4	101,60
4 1/4	107,95
4 1/2	114,30
4 3/4	120,65
5	127,00
5 1/2	139,70
6	152,40
6 1/2	165,10
7	177,80
7 1/2	190,50
8	203,20
8 1/2	215,90
9	228,60
9 1/2	241,30
10	254,00
11	279,40
12	304,80
14 1/2	368,30

Klemflanger

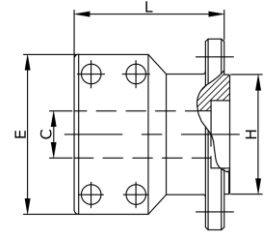
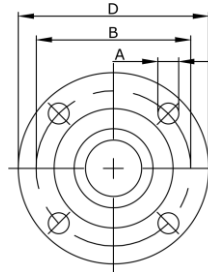
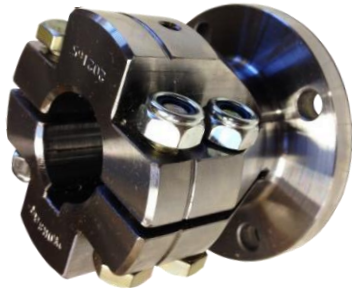

Klemflanger fremstillet på mål for dit gear. For aksler med glat forende. Notgang kan forekomme, men anvendes kun ved høj effekt.

Varenr.	Geartype	Kan bores C	Flange-diam. D	Bolt-cirkel B	Antal Bolte	Hul-diam. A	Reces-diam. H	Længde L	Nav-diam. E	Pris standard	Pris speciel*
056216	4" Volvo	19,0-40,0	102,0	80,0	4	10,0	60,0 – hun	85,8	85,9	2.120,00	3.980,00
056204	5" Yanmar	25,0-50,8	120,0	100,0	4	10,0	65,0 – han	95,3	103,2	3.200,00	5.065,00
056205	4" Yanmar	19,0-40,0	102,0	78,0	4	10,0	50,0 – han	81,0	85,9	2.120,00	3.980,00
202165	4" B/W, PRM, Hurth	19,0-40,0	102,0	82,6	4	10,0	63,5 – han	81,0	85,9	2.120,00	3.980,00
056212	5" B/W, PRM, Hurth, Volvo	19,0-50,8	127,0	108,0	4	11,2	63,5 – han	95,3	103,2	3.200,00	5.065,00
056213	6" B/W, PRM, ZF-Hurth	23,0-70,0	146,0	120,6	6	12,7	76,2 – han	139,7	136,7	4.500,00	7.290,00
056218	5" Twin Disc, IRM 220	21,0-50,8	127,0	98,6	6	12,0	63,5 – hun	143,0	103,2	4.500,00	7.290,00
056217	5 3/4" Twin Disc	21,0-70,0	146,0	120,6	6	16,0	76,2 – hun	139,7	136,7	4.500,00	7.290,00
056215	7 1/4" Twin Disc	38,1-90,0	189,2	152,4	6	19,0	95,25 – hun	190,5	168,4	12.160,00	14.940,00
056215/2	Dong-I DMT 70,90,100T	38,1-90,0	177,5	152,0	6	16,0	100,0 – han	190,5	168,4	14.190,00	17.850,00
056221	Bukh 90	19,0-40,0	90,0	74,5	4	8,1	47,0 – hun	85,8	85,9	2.120,00	5.065,00
056223	Bukh 100	25,0-30,0	100,0	84,0	6	8,5	57,0 – hun	83,0	85,0	2.120,00	5.065,00
056201	7 1/4" PRM 601, 1000, 4:1	38,1-90,0	189,2	152,4	6	16,0	95,25 – han	190,5	168,4	12.160,00	14.940,00

Alle mål er i mm, hvis ikke andet er opgivet.

Pris standard: lagerførte borer

*Pris speciel: Ikke lagerførte borer.

Info: Både hul i klemflange og aksel skal være tør og 100% affedt ved montage.

Klemflex



Klemflex er en kombination af 1 stk. standard klemflange + 1 stk. flexkobling. Spar 15% på prisen ved denne kombination.

Mellemaksler

Varenr.	Geartype	Flange-diameter A	Boltcirkel B	Hul antal	Hul-diameter D	Reces-diameter E	Indbygnings-længde F	Diameter G	Pris
202169	4" B/W, PRM, Hurth	102,0	82,55	4	10,0	63,5	87,4	57,2	1.285,00
202251	5" B/W, PRM, Hurth, Volvo	127,0	107,95	4	11,2	63,5	124,5	85,9	3.200,00
202250	6" PRM	146,0	120,60	6	12,7	76,2	148,9	92,7	4.325,00

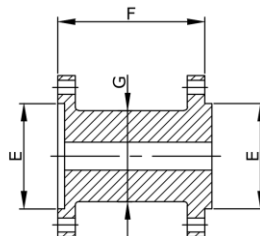
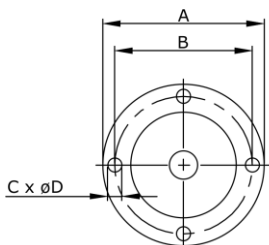

Info: Kan anvendes som "Akselforlænger". Skydes ind mellem klemflange og gearflange.

Flexkoblinger



Hvorfor bør du købe en R & D flexkobling?

- Den nedsætter støj og vibrationer
- Den indsættes mellem eksisterende klemflange og gearflange
- Den er let at installere
- Den gør check af opligningen lettere
- Den fraisolere elektrisk

Alle flexible koblinger leveres med bolte og møtrikker, lige til at montere.

$$\frac{\text{Motorens HK x gearreduktion x 100}}{\text{Max motoromdrejninger}} = \text{HK pr. 100 omdr.}$$

OBS: Vi anbefaler 15% mindre effekt ved arbejdsbåde

Varenr.	Gearproducent	Gearflangedimensioner					Flexkobling			HK pr. 100 omdr.	Ref.	Pris	Passer til klemflange
		Diameter mm	Antal Bolte	Hulstr. mm	Boltcirkel mm	Reces mm	Diameter mm	Længde mm	Bolt-diameter				
910001	B/W,PRM, ZF-Hurth, TMC	101,6	4	10	82,55	63,5	114,3	32,5	M10	5		1.775,00	202165
910002	Yanmar	101,6	4	10	78	50	114,3	32,5	M10	3		1.690,00	056205
910003	B/W,PRM,ZF-Hurth,Twin Disc	146	6	12,7	120,6	76,2	152,4	47,5	1/2" UNF	20	X •	4.635,00	056213
910004	B/W,PRM,ZF-Hurth	101,6	4	10	82,55	63,5	114,3	35,6	M10	8		2.040,00	202165
910005	Paragon	101,6	4	9,7	82,55	66,7	114,3	34,5	3/8"UNF	7		2.040,00	
910006	Twin Disc,ZF-Hurth	146	6	16	120,6	76,2	152,4	47,5	1/2" UNF	20	O X •	5.515,00	056217
910007	Volvo	101,6	4	10	80	60	114,3	43,7	M10	3		1.775,00	056216
910009	B/W,PRM,ZF-Hurth,Volvo	127	4	11,2	107,9	63,5	143	45	7/16 UNF	13	X •	3.190,00	056212
910012	Yanmar	127	4	10	100	65	135	45	M10	10		3.190,00	056204
910013	Bukh	90	4	8,1	74,5	47	114,3	32,5	M8	3		1.690,00	056221
910014	B/W,PRM, ZF-Hurth, TMC	101,6	4	10	82,55	63,5	114,3	32,5	M10	3		1.775,00	202165
910015	Self Change 350HD	222,2	6	11,2	190,5	152,4	222,2	44,5	7/16 UNF	43	•	10.900,00	
910016	Self Change 700HD	260,4	6	16	228,6	152,4	276,4	58	5/8" UNF	65	X •	16.395,00	
910017	Twin Disc	189,2	6	19	152,4	95,25	190,5	60,7	5/8" UNF	40	O X •	10.900,00	056215
910018	PRM	189,2	6	16	152,4	95,25	190,5	60,7	5/8" UNF	40	X •	10.900,00	056201
910019	Volvo	101,6	4	10	80	60	114,3	32,5	M10	3		1.775,00	056216
910020	Volvo	101,6	4	10	80	60	114,3	32,5	M10	5		1.775,00	056216
910021	Enfield,Sonic	101,6	2	11,2	76	-	108	41,7	7/16 UNF	2,5		1.775,00	
910022	Twin Disc	228,6	8	22,6	190,5	152,4	222,2	44,5	1/2" UNF	65	O X •	16.875,00	
910024	Twin Disc	266,7	8	25,4	222,2	127	276,4	56,7	5/8" UNF	85	O X •	20.360,00	
910025	B/W,PRM,ZF-Hurth, Twin Disc	146	6	12,7	120,6	76,2	152,4	49,8	1/2" UNF	28	X •	6.220,00	056215
910026	Twin Disc	146	6	16	120,6	76,2	152,4	49,8	1/2" UNF	28	O X •	7.110,00	056217
910027	ZF W320, 320A	225	8	17	196	140	228,6	44,5	1/2" UNF	65	O	16.155,00	
910028	Bukh	90	4	8,1	74,5	47	114,3	32,5	M8	5		1.690,00	056221
910029	B/W,ZF-Hurth,Volvo	127	4	11,2	107,9	63,5	143	52,4	7/16 UNF	20	•	5.535,00	056212
910030	∇	292,1	8	25,4	247,6	152,4	292,1	58,4	5/8" UNF	120	O X •	31.300,00	
910032	B/W,PRM,ZF-Hurth,Twin Disc	146	6	12,7	120,6	76,2	152,4	55,4	1/2" UNF	37		10.900,00	056215
910033	Twin Disc, ZF-Hurth	146	6	16	120,6	76,2	152,4	55,4	1/2" UNF	37	O	10900	056217
910034	Open Centre V Drive 52mm	127	4	11,2	107,9	63,5	162	45	7/16 UNF	12	#	6.365,00	056212
910035	∇	340	8	25,4	296,3	152,4	348	108	5/8" UNF	160	O	81.030,00	
910036	Twin Disc	127	4	10	104,8	63,5	143	45	M10	10		3.280,00	
910037	Yanmar	130	4	12,3	107,9	63,5	143	51,1	7/16 UNF	13		3.280,00	056224
910038	Taipeoungyang TK 250	178	6	14,3	152	100	190,5	63,3	M14	55		16.395,00	
910039	Twin Disc	184,2	6	19	152,4	95,25	190,5	63,3	5/8" UNF	55	O	16.395,00	056215
910040	PRM	184,2	6	16	152,4	95,25	190,5	63,3	5/8" UNF	55		16.395,00	056201
910041	∇	292,1	8	25,4	247,6	152,4	292,1	58,4	5/8" UNF	140	O	48.350,00	
910042	Dong-I,DMT 170HL	287,2	6	25,1	240	160	292,1	58,4	5/8" UNF	90	O	31.300,00	
910043	Yanmar	101,6	4	10	78	50	114,3	32,5	M10	5		1.690,00	056205
910044	B/W,PRM,ZF-Hurth,Volvo	127	4	11,2	107,9	63,5	143	45	7/16 UNF	8		3.280,00	056212
910045	∇	340	8	25,4	295,3	152,4	348	108	3/4" UNF	230	O	96.160,00	
910046	Allison M25	228,6	8	19	190,5	152,4	222,2	44,5	1/2" UNF	65	O	16.875,00	
910047	Dong-I DMT 260H	292,1	6	21	240	150	292,1	58,4	5/8" UNF	90	O	31.300,00	
910048	Twin Disc MG 5111 SC	228,6	6(8)	22,6	190,5	152,4	222,2	62,7	1/2" UNF	65	O X •	23.890,00	
910049	ZF 325-1A,Volvo flange	205	10	18	170	140	223	124	M18	75		23.890,00	056232
910050	Twin Disc 510A/5114A	230	8	22,6	190,5	152,4	230	101,6	1/2" UNF	85	O	23.890,00	
910051	Twin Disc MG 521	279,4	8	19	241,3	152,4	260,4	58,4	5/8" UNF	120	O	38.875,00	
910052	Lister	120,7	6	11,2	98,5	63,5	150,9	69,9	7/16 UNF	10		3.945,00	056218
910053	Dong-I DMT 150H	218	6	20	180	140	222,2	45	1/2" UNF	48	O	16.875,00	
910054	Open Centre V-Drive 58mm	146	6	12,7	120,6	76,2	172	47,5	1/2" UNF	24		12.430,00	
910055	Open Centre V-Drive 52mm	127	4	11,2	107,9	63,5	162	45	7/16 UNF	7	#	6.365,00	
910057	B/W,Hurth,Volvo	127	4	11,2	107,9	63,5	143	52,4	7/16 UNF	25		7.140,00	056212
910058	Dong-I DMT 70T,90T,100T	178	6	16	152	100	190,5	63,3	5/8" UNF	55		16.395,00	056215/2
910059	Volvo	101,6	4	10	80	60	114,3	35,6	M10	8		2.040,00	056216
910060	TMP	112,8	2	11,2	81	-	112,8	38,1	7/16 UNF	3,25		2.565,00	
910061	Open Centre V-Drive	127	4	11,2	107,9	63,5	162	52,6	7/16 UNF	19		12.130,00	
910062	Dong-I DMT 140H	198	6	16	170	130	210	48,2	M16	63		21.000,00	
910063	Open Centre V-Drive 58mm	146	6	12,7	120,6	76,2	172	55,5	1/2" UNF	32		17.095,00	056215
910064	Open Centre V-Drive 58mm	184,2	6	16	152,4	95,25	230	63,8	5/8" UNF	50		25.725,00	056201
910068	Yanmar	101,6	4	10	78	50	114,3	35,9	M10	8		1.945,00	056205

O Disse koblinger er monteret med bøsning for at styre ind i gearflange.

• Disse koblinger er godkendt af Bureau Veritas

∇ Flexkobling kræver adaptor for montage på gearflange.

X Disse koblinger er godkendt af Lloyds Register of Shipping

for Hurth HBW 150 V gear skal adaptor 202-151 bruges (22,3 mm lang)

Flexkoblingsguide

ALLISON M25 9" flange 910046	TECHNODRIVE 4" flange 910001,910004,910014 TMC30 TMC40 TMC50 TMC60 TM260 5" flange 910009PR, 910029 TM93 kræver adaptor202560 910044 TM93A TM170 TM170A TM345 TM345A TM485A TM545A TM880A 6" flange 910006,910026,910033 TM130B TM200B op til 1,28:1 TM265 TM265A 7 1/4" flange 910018 TMC200B op til 4,48:1 TM1200A	TWIN DISC fortsat 9" scalloped flange 910048 MG5111SC MG5114SC 9" flange 910022, 910050 MG510SC MG510A MG5111A MG5114A MG5111V MG5114V MG514CU MG514U MG5135A 10 1/2" flange 910024 MG5091DC MG509DC MG510DC MG5111DC MG5114DC MG5113 MG514 Volvo 4" flange 910007 RB og visse gamle MS-gear	ZF HURTH fortsat 5" flange 910009PR,910029 910044PR, 910057 HBW HSW ZF 360 450H2 45A 450A2 45C 450D 63 630H1 63A 630A1 63A 630D 63C 88C 90TS 90ATS 110TS 6" flange 13,2 mm bolthuller 910003 910025,910032 ZF 45-1 6" flange 16,3 mm bolthuller 910006 910026,910033 HSW IRM ZF 800A2 80A 800A3 80-1A 85A 220 kræver adaptor 280A 202-329 280V-LD 280-1 280PL 280-1A 280IV 280 285A 285IV 286 286A 286IV 300TS 300-1TS 300ATS 300-IATS 301PL-2 301C 301A-2 301A 300IVTS 110ATS 110IVTS
BORG WARNER 4" flange 910001, 910004, 910014 70C 71C 500 1000 1500 5" flange 910009PR, 910029 910044BW, 910057 71C 72C 5000 6" flange 910003,910025,910032 73C 7000	BUKH 4" flange 910013,910028 DONG-I DMT 70T 178 mm flange 910058 DMT 90T DMT 100T DMT 140H 198 mm flange 910062 DMT 150H 218 mm flange 910053 DMT 170HL 287 mm flange 910042 DMT 260H 292 mm flange 910047	TMP 2 bolte 910060 5" flange 910009PR,910044PR 12000 TWIN DISC SC=shallow case, DC=deep case 4" flange 910001,910004,910014 MG 340 MG 360 MG5010SC MG5011SC MG5010V 4 3/4" flange Adaptor 202148 med MG502-1 910003,910025,910032 MG502-V 5" flange 4 1/8" PCD 910036 MG5010A MG5011A 5" flange 4 1/4" PCD 910009,910044PR 910029,910057 MG5005A MG5012SC MG5015A MG5020SC MG5055A 6" flange 910006,910026,910033 MG5010DC MG5050 MG5050V MG5050A MG5061SC MG5061A MG5061V MG5062V MG506-1	YANMAR (KANZAKI) 4" flange 78 mm PCD 910002 910043 KBW 10 KM 2 KM 3 KM 35 5" flange 100mm PCD 910012 KBW 20 KBW 21 KM 4 KM 4A KMH4A 5 1/2" flange 4 1/4" PCD 910009, 910029,910037,910057 KM 40 KM 5 KMH 50 6" flange 910006,910026,910033 KMH 6 KMH 60 KMH 61A KMH 61V 910063 7 1/4" flange 910017 IRM 311 8" flange 910049 311PL ZF 311 325-1A Volvo 335A 350 350A 350A-2 350PL-1 350A-1 350V 350V-LD 350TS 350ATS 350V 350IV 360A 500A 500-1A
ENFIELD og SONIC DRIVE 2 bolte 910021 LISTER 4 1/2" flange 910052 NEWAGE PRM SC=shallow case, DC=deep case 4" flange 910001,910004,910014 Delta 80 120 150 5" flange 910009PR,910044PR 910029 101 140 160 260 6" flange 910003,910025,910032 175 265 301 302 310 401 402 500 750 601 3:1 1000 3:1 7 1/4" flange 910018,910040 601 4:1 1000 4:1 1200S 1500S 1750S 10 1/2" flange 910024 1200D 1500D 1750D	PARAGON 4" flange 910005 SELF CHANGE GEAR 8 3/4" flange 910015 350 HD 10 3/4" flange 910016 700 TAIPEOUNGYANG 178 mm flange 910038 TK250	ZF-HURTH 4" flange 910001,910004,910014 ZF 35 35 HBW 4 M 40 HBW 5 M 50 HBW 10 M 100 HBW 12 125H HSW 12 M 125 HBW 15 M 150 HBW 15 MA 150A HBW 25 M 250 HBW 25 250H HSW 25 A 250A HSW 25 MA 30 M 45 A 1,25:1 45C 450D HSW 4 3/4" flange Adaptor 202148 med 910003,910025,910032 ZF 220 A 220A-1 IRM 225 A	ZF-HURTH V DRIVE 4" flange Adaptor 202351 med HSW ZF 910034,910055, 150V 15 MIV 910061 5" flange 910034,910055, HSW ZF 910061 630V 90IVTS 63IV 6" flange 910054,910063 HSW ZF 1101VTS 220V-2 220IV 800V 80IV 800V2 80-11V 7 1/4" flange Adaptor 202552 med ZF 910064 3021V 8" flange 910049 ZF 325-IV 350-IV 370V 500-1-IV

Dæmperplader

Tekniske data til brug for valg af dæmperplade:

Hestekræfter, motoromdrejninger, geartype, data for indgangsaksel/spline, mål på bagplade for svinghjul.

Formel for beregning af motorens moment: $\frac{\text{Motor HK} \times 7123}{\text{Motoromdr.}} = \text{moment Nm}$ Eksempel: $\frac{150 \times 7123}{2500} = 427 \text{ Nm}$

Trin 1:

Vælg korrekt **element**. Brug max. moment for motoren eller beregn det ud fra ovenstående formel. Eksemplet ovenfor giver 427 Nm. I **tabel 1** ses, at elementet med **kode AD** passer bedst.

Trin 2:

Vælg den korrekte spline passende til gearets indgangsaksel i **tabel 2** f.eks. Borg Warner 72 har en 26 tænders 20/40 DP spline.

Tabel 1: Element

Moment Nm	Design	Kode Element	Fastspænding	Rotation
HIGH DEFLECTION				
135	H/D	AM	3 x 3/8 (4,00)	mod uret
270	H/D	AN	4 x 3/8 (6,00)	mod uret
405	H/D	AL	4 x 3/8 (6,50)	mod uret
670	H/D	AD	4 x 1/2 (8,00)	mod uret
940	H/D	AE	4 x 1/2 (8,00)	mod uret
HAMMER HEAD				
135	Hammer	W	3 x 3/8 (4,00)	begge veje
215	Hammer	D	5 x 3/8 (5,59)	begge veje
340	Hammer	Y	5 x 1/2 (5,59)	begge veje
405	Hammer	AJ	3 x 1/2 (4,50)	begge veje
420	Hammer	L	5 x 3/8 (5,59)	begge veje
475	Hammer	U	5 x 1/2 (5,59)	begge veje
745	Hammer	R	5 x 1/2 (5,59)	begge veje
LOOP TYPE				
80	Loop	A	3 x 3/8 (4,00)	begge veje
135	Loop	B	3 x 3/8 (4,00)	begge veje
245	Loop	E	5 x 3/8 (5,59)	begge veje
270	Loop	F	3 x 1/2 (4,50)	begge veje
340	Loop	G	5 x 3/8 (5,59)	begge veje
360	Loop	H	4 x 1/2 (4,50)	begge veje
405	Loop	J	3 x 1/2 (4,50)	begge veje
445	Loop	K	5 x 1/2 (5,59)	begge veje
540	Loop	M	5 x 3/8 (5,59)	begge veje
610	Loop	N	4 x 1/2 (4,50)	begge veje
610	Loop	V	5 x 1/2 (5,59)	begge veje
745	Loop	P	5 x 1/2 (5,59)	begge veje
1015	Loop	S	5 x 1/2 (5,59)	begge veje
1630	Loop	Z	6 x 5/8 (10,2)	mod uret
1630	Loop	AF	6 x 5/8 (10,2)	med uret
1901	Loop	AH	6 x 5/8 (10,2)	mod uret

Tabel 2: Spline

Gear	Spline	Splinediameter
Borg Warner		
71, 72, 73, 5000	26T, 20/40 DP	35,4 mm
1000, 1500	22T PA 30	18,5 mm
500	10T B 10 x 23 x 29 DIN 5464	29,0 mm
7000	SAE 1 1/2" x 10T	38,1 mm
Newage PRM		
Delta	17T 24/48 DP	19,7 mm
80,120,150	10T B 10 x 23 x 29 DIN 5464	29,0 mm
100,101,140,160,260	SAE 1" x 10T	25,4 mm
175,250,265,310	SAE 1 1/8" x 10T	28,6 mm
301,302,401,402,500,750	17T 16/32 DP	28,84 mm
In-Line 301,302,401,402,500,750	26T 20/40 DP	35,4 mm
601,1000	18T 12/24 DP	40,5 mm
1200,1500	20T 12/24 DP	44,8 mm
Paragon		
P Serien	26T 20/40 DP	35,4 mm
Parsons		
	SAE 1 1/2" x 10T	38,1 mm
Self Change		
MRF 350HD	32T 16/32 DP	52,3 mm
MRF 350	SAE 1 5/8" x 10T	41,3 mm
Technodrive		
TMC 30,40,50,60	10T B10 x 23 x 29 DIN 5464	29,0 mm
TM 93,170,260,345,485,545,880	26T 20/40 DP	35,4 mm
TMP		
1200,1500	26T 20/40 DP	35,4 mm
Twin Disc		
501,502	26T 20/40 DP	35,4 mm
Volvo		
140 drev,gl.270-280 drev	SAE 1" x 10T	25,4 mm
MS3, 4, 5,HS1 drev 110,110S, nyt 270-280 drev	26T 20/40 DP	35,4 mm
120 drev,MS 120SB,120SC	20T 30PA 24/48 DP	22,6 mm
Yanmar		
Kanzaki, SD20 drev	20T 30PA 24/48 DP	22,6 mm
ZF-Hurth		
HBW 35,40,50,100,125,150	10T B10 x 23 x 29 SAE 5464	29,0 mm
HSW 125 HBW 250,360	26T 20/40 DP	35,4 mm
HSW 450,630,800 IRM 220A	26T 20/40 DP	35,4 mm



Prioritet 1: High Deflection Blød i tomgang og fjerner gearklapren.
Prioritet 2: Hammer Head Mere hård i tomgang, men fylder mindre.
Prioritet 3: Loop type Robust, men ret hård og kan give gearstøj ved lave omdrejninger.

Info: Det er vigtigt, at dæmperpladen har en reces i svinghjulet, for at centrere den. Ellers kan nylonelementet blive varmt og bryde sammen.

Trin 3:

Vælg den korrekte bagplade i **tabel 3**, som passer på motorens svinghjul. Se f.eks. **Kode 2**

Tabel 3: Bagplade

Kode	Bagplade diameter	Svinghjuls-montering	Bolt-cirkel	Bemærkninger
1	298,5 mm	6 x 8,1 mm 6 x 8,1 mm 6 x 8,1 mm 6 x 8,1 mm	200,0 mm 250,0 mm 269,9 mm 273,0 mm	
2	362,0 mm	6 x 8,1 mm 6 x 8,1 mm 6 x 8,1 mm 6 x 8,1 mm 6 x 8,1 mm 6 x 8,1 mm 6 x 8,1 mm 6 x 8,1 mm 6 x 8,8 mm 6 x 8,1 mm 6 x 9,5 mm 12 x 9,5 mm Ford	200,0 mm 210,0 mm 263,0 mm 269,9 mm 276,3 mm 289,0 mm 295,3 mm 304,8 mm 314,4 mm 320,7 mm 343,0 mm	
3	336,5 mm	6 x 8,1 mm 6 x 8,1 mm 6 x 8,1 mm 6 x 8,1 mm 6 x 8,1 mm 6 x 8,1 mm 6 x 8,1 mm 6 x 8,8 mm 6 x 8,1 mm 6 x 9,5 mm	200,0 mm 210,0 mm 263,0 mm 269,9 mm 276,3 mm 289,0 mm 295,3 mm 304,8 mm 314,4 mm 320,7 mm	
4	155,45 mm	5 x 6,35 mm	142,0 mm	
5	352,5 mm	8 x 10,6 mm	333,4 mm	SAE 11 1/2
6	202,6 mm	8 x 8,1 mm	181,0 mm	
7	180,8 mm	9 x 6,35 mm	167,4 mm	
8	298,5 mm	6 x 8,1 mm 6 x 8,1 mm 6 x 8,1 mm 6 x 8,1 mm	200,0 mm 250,0 mm 269,9 mm 273,0 mm	
13	234,0 mm	6 x 13,1 mm	210,0 mm	
14	352,5 mm	8 x 10,6 mm	333,4 mm	SAE 11 1/2
15	362,0 mm	12 x 9,5 mm	342,9 mm	Ford
16	151,5 mm	8 x 6,5 mm	140 mm	MT8113-22B16
17	314,3 mm	6 x 8,1 mm 6 x 8,1 mm 6 x 8,1 mm 6 x 8,1 mm 8 x 10,6 mm	200,0 mm 250,0 mm 269,9 mm 273,0 mm 296,0 mm	SAE 10
25	287,4 mm	6 x 9,1 mm 6 x 6,3 mm	269,96 mm 269,96 mm	TAMD 40
34	466,7 mm	8 x 13,5 mm	438,15 mm	SAE 14
35	263,5 mm	6 x 9,5 mm	244,5 mm	SAE 8
36	266,7 mm	12 x 8,1 mm 6 x 8,1 mm Delt i 3 grupper á 2 huller med 23,6° imellem 12 x 8,1 mm 12 x 8,1 mm	222,3 mm 244,5 mm 246,0 mm 242,0 mm	For Ford XLD og Mitsubishi
37	266,7 mm	12 x 8,1 mm 6 x 8,1 mm Delt i 3 grupper á 2 huller med 23,6° imellem 12 x 8,1 mm 12 x 8,1 mm	222,3 mm 244,5 mm 246,0 mm 242,0 mm	For Ford XLD og Mitsubishi
40	241,3 mm	8 x 8,5 mm	222,25 mm	SAE 7 1/2
43	263,5 mm	6 x 9,5 mm	244,5 mm	SAE 7 1/2
49	241,3 mm	8 x 8,5 mm	222,25 mm	Beta
60	215,9 mm	6 x 8,1 mm	200,0 mm	SAE 6 1/2
78	352,5 mm	8 x 10,6 mm	333,4 mm	SAE 11 1/2
79	466,7 mm	8 x 13,5 mm	438,15 mm	SAE 14
91	314,3 mm -0,05 mm -0,13 mm	6 x 8,1 mm 6 x 8,1 mm 6 x 8,1 mm 6 x 8,1 mm 8 x 10,6 mm	200,0 mm 250,0 mm 269,9 mm 273,0 mm 296,0 mm	SAE 10
94	287,4 mm	6 x 9,1 mm 6 x 6,3 mm	269,96 mm 269,96 mm	Trans Auto TAMD 40
95	235,0 mm	6 x 8,1 mm	222,25 mm	Beta
101	352,5 mm	8 x 10,6 mm	333,4 mm	SAE 11 1/2
103	466,7 mm	8 x 13,5 mm	438,15 mm	SAE 14
145	215,9 mm	6 x 8,1 mm	200,0 mm	SAE 6 1/2
146	241,3 mm	8 x 8,5 mm	222,25 mm	SAE 7 1/2
147	263,5 mm	6 x 9,5 mm	244,5 mm	SAE 8
148	314,3 mm	8 x 10,6 mm	296,0 mm	SAE 10
149	352,5 mm	8 x 10,6 mm	333,4 mm	SAE 11 1/2

Der findes 160 standard bagplader. Bagplader op til ø533 mm kan leveres på ønsket mål. Forlang venligst tilbud.

Priseksempler og Dæmperplader som vi normalt lagerfører:

Varenummer	Pris	Varenummer	Pris	Varenummer	Pris	Varenummer	Pris
2AM4*	2.890,00	12B8*	2.890,00	21P2*	4.970,00	45AG49	4.970,00
2AM8*	3.465,00	12AA4	2.890,00	22B4*	2.890,00	45AN8*	4.970,00
3E1*	4.160,00	13B4	2.890,00	22W87	3.120,00	48AD2*	5.660,00
3E4*	3.465,00	13B37*	2.890,00	27S14	9.890,00	48AD3*	5.660,00
3M1*	4.390,00	13AA60*	4.970,00	31R5	4.990,00	45AC7	4.970,00
3M2	4.390,00	1400000	4.970,00	31R17	4.990,00	48AD5*	5.660,00
4P3	4.970,00	7J7	3.930,00	31V5	4.740,00	48AD17	5.660,00
4R2*	4.970,00	14G5	3.465,00	40Z79	20.460,00	49AD2*	5.660,00
4R5	4.970,00	16L2*	4.390,00	45AN95*	4.970,00	49AD5*	5.660,00
7J7	4.160,00	17H13	4.970,00	45AC7	4.970,00	49AD25*	5.660,00
12B4*	2.890,00	18D25	4.390,00	45AC8*	4.970,00	50AE101*	7.270,00

*normal lagervare.

Trin 4:

I **tabel 4** finder du i linjen **Kode element AD, Kode bagplade 2** og derefter **indgangsspline 26T 20/40 DP** og i kolonnen til højre for denne = **Kode spline nr. 48**.

Resultat er varenummer: **48AD2** = (spline 48, element AD og bagplade 2)

OBS: Hvis du ikke kan finde ønsket kombination, må du vælge et andet element

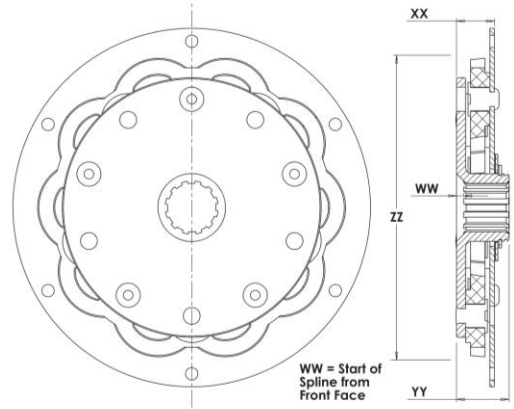

Tabel 4: Samlet Dæmperplade

Indgangsspline	Kode Spline	Kode Element		Kode Bagplade	Fastspænding	Dæmperplade dimensioner				
		Gruppe 1 (ZZ1)	Gruppe 2 (ZZ2)			WW	XX	YY	Gruppe 1 ZZ 1	Gruppe 2 ZZ 2
22T PA 30	1	AA AM W A, B		4,8	3 x 3/8"	0,0 mm	25,4 mm	32,0 mm	127 mm	
26T 20/40 DP	2			37,43	(4,00)	2,3 mm	25,4 mm	32,0 mm	127 mm	
17T 24/48 DP	12			49,60		0,0 mm	25,4 mm	32,0 mm	127 mm	
1" x 10 SAE	13			91,95		0,0 mm	25,4 mm	32,0 mm	127 mm	
10T DIN 5464	22					0,0 mm	25,4 mm	32,0 mm	127 mm	
20T 30PA 24/48 DP	66	AN	AG	8,37,43	4 x 3/8"	0,0 mm	25,4 mm	32,0 mm	127 mm	
26T 20/40 DP	42			49,60	(6,00)	5,0 mm	25,4 mm	35,0 mm	182 mm	
10T DIN 5464	43			91,94		0,0 mm	25,4 mm	35,0 mm	182 mm	
17T 24/48 DP	44					0,0 mm	25,4 mm	35,0 mm	182 mm	
17T 16/32 DP	46					1,8 mm	25,4 mm	35,0 mm	182 mm	
1" x 10 SAE	45	AL		145,146	4 x 3/8"	0,0 mm	25,4 mm	35,0 mm	182 mm	
20T 30PA 24/48 DP	65			147,148	(6,50)	5,0 mm	26,4 mm	34,0 mm	194 mm	
26T 20/40 DP	71			149		0,0 mm	26,4 mm	34,0 mm	194 mm	
26T 20/40 DP	76					0,0 mm	26,4 mm	34,0 mm	194 mm	
10T DIN 5464	72					2,4 mm	26,4 mm	34,0 mm	194 mm	
17T 16/32 DP	73	D, L	E, G, M	1,2	5 x 3/8"	0,0 mm	26,4 mm	34,0 mm	194 mm	
1" x 10 SAE	74			3,5	(5,593)	5,0 mm	25,4 mm	35,0 mm	175 mm	207 mm
20T 30PA 24/48 DP	75			17,25		5,0 mm	25,4 mm	35,0 mm	175 mm	207 mm
26T 20/40 DP	3			35,36		2,3 mm	25,4 mm	35,0 mm	175 mm	207 mm
26T 20/40 DP	5			40		2,3 mm	25,4 mm	35,0 mm	175 mm	207 mm
1" x 10 SAE	14	Y, U, R	K, V, P	1,2	5 x 1/2"	0,0 mm	25,4 mm	35,0 mm	175 mm	207 mm
1 1/8" x 10 SAE	16			3,5	(5,593)	5,0 mm	28,7 mm	35,0 mm	182 mm	207 mm
17T 16/32 DP	18			17,25		0,0 mm	28,7 mm	43,0 mm	182 mm	207 mm
10T DIN 5464	23			35,36		0,0 mm	28,7 mm	38,1 mm	182 mm	207 mm
17T 24/48 DP	32			40		1,8 mm	28,7 mm	35,0 mm	182 mm	207 mm
26T 20/40 DP	4	S		14,15	5 x 1/2"	0,0 mm	25,4 mm	35,0 mm	175 mm	207 mm
26T 20/40 DP long	9			52	(5,593)	5,0 mm	28,7 mm	43,0 mm	182 mm	207 mm
18T 12/24 DP	21					0,0 mm	28,7 mm	38,1 mm	182 mm	207 mm
32T 16/32 DP	31					0,0 mm	28,7 mm	38,1 mm	182 mm	207 mm
32T 16/32 DP	26					0,0 mm	28,7 mm	38,1 mm	182 mm	207 mm
1 5/8" x 10	27	H, N		6,13	4 x 1/2"	0,0 mm	28,7 mm	38,1 mm	182 mm	207 mm
1 1/2" x 10	11				(4,50)	5,0 mm	29,5 mm	36,0 mm	183 mm	
PR 1500	54					5,0 mm	29,5 mm	36,0 mm	183 mm	
26T 20/40 DP	6					0,0 mm	29,5 mm	36,0 mm	183 mm	
26T 20/40 DP HT	8					0,0 mm	29,5 mm	36,0 mm	183 mm	
1 1/2" x 10	10	AJ F, J		7	3 x 1/2"	0,0 mm	29,5 mm	36,0 mm	158 mm	
1 1/8" x 10 SAE	17				(4,50)	8,1 mm	29,5 mm	36,0 mm	158 mm	
17T 16/32 DP	19					2,3 mm	29,5 mm	36,0 mm	158 mm	
1 5/8" x 10	28					1,8 mm	29,5 mm	36,0 mm	158 mm	
26T 20/40 DP	7					1,8 mm	29,5 mm	36,0 mm	158 mm	
1" x 10 SAE	15	AD		1,2,3	4 x 1/2"	0,0 mm	29,5 mm	36,0 mm	183 mm	
17T 16/32 DP	20			5,17	(8,00)	6,0 mm	29,0 mm	36,0 mm	235 mm	
17T 24/48 DP	41			25,34		1,8 mm	29,0 mm	36,0 mm	235 mm	
26T 20/40 DP	48	Z, AF		78,79	6 x 5/8"	0,0 mm	29,0 mm	36,0 mm	235 mm	
17T 16/32 DP	49				(8,00)	0,0 mm	44,2 mm	57,2 mm	330 mm	
26T 20/40 DP	57					0,0 mm	68,6 mm	79,3 mm	330 mm	
32T 16/32 DP	40	AH		78,79	6 x 5/8"	0,0 mm	44,2 mm	51,6 mm	330 mm	
PR 1500	55				(8,00)	0,0 mm	47,3 mm	57,2 mm	330 mm	
26T 20/40 DP	56					0,0 mm	71,9 mm	79,3 mm	330 mm	
26T 20/40 DP	50	AE		101,103	4 x 1/2"	0,0 mm	47,3 mm	51,6 mm	330 mm	
18T 12/24 DP	51				(10,25)	0,0 mm	31,8 mm	39,0 mm	302 mm	
17T 16/32 DP	52					0,0 mm	31,8 mm	39,0 mm	302 mm	

Motorophæng



Motorophæng med en lav højde kombineret med stivhed. De isolerer godt mod vibrationer og kan optage propeltrykket.

Beregning: Motor og gears samlede vægt x 0,3 = kapacitet pr. ophæng.

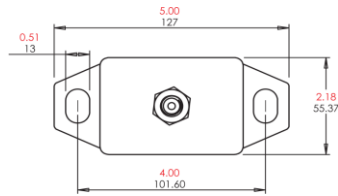
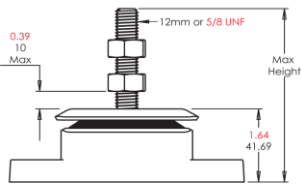

12 mm tap			5/8" tap		
Varenr.	Kapacitet kg	Pris	Varenr.	Kapacitet Kg	Pris
800038	14-41	800,00	800040	14-42	875,00
800039	32-77	800,00	800041	32-78	875,00
Justeringsmøtrik		10 mm			14 mm
Max. Højde		99 mm			116 mm

Monteret med oliekatte for beskyttelse af gummi.

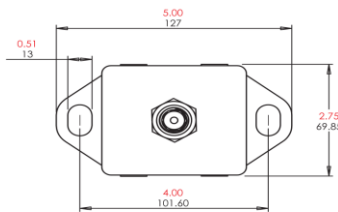
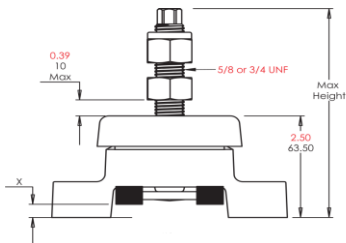

5/8" tap			3/4" tap		
Varenr.	Kapacitet kg	Pris	Varenr.	Kapacitet kg	Pris
800037	23-80	1.150,00			
800010	36-105	1.150,00	800020	36-106	1.150,00
800011	55-186	1.150,00	800021	55-187	1.150,00
800012	114-255	1.150,00	800022	114-256	1.150,00
800014	136-309	1.150,00	800023	136-310	1.150,00
Justeringsmøtrik		14 mm			11 mm
Max. Højde		137 mm			165 mm

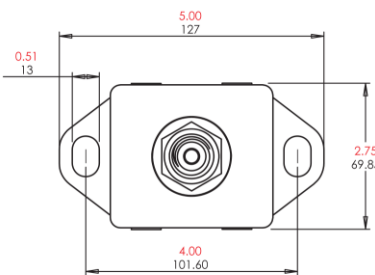
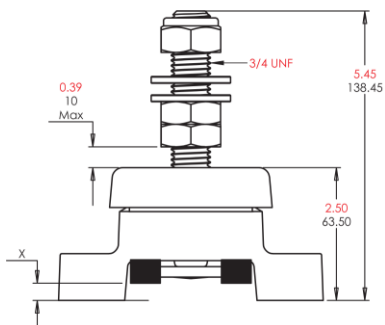

3/4" tap		
Varenr.	Kapacitet Kg	Pris
800051	36-108	1.375,00
800052	55-187	1.375,00
800053	114-257	1.375,00
800054	136-311	1.375,00
Justeringsmøtrik	25 mm	

Monteret med oliekatte for beskyttelse af gummi.

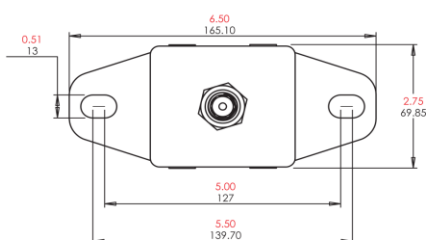
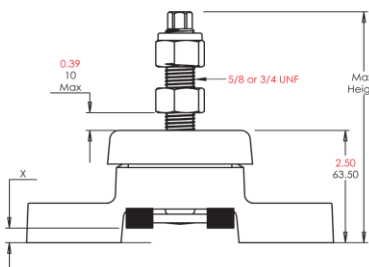

5/8" tap			3/4" tap		
Varenr.	Kapacitet Kg	Pris	Varenr.	Kapacitet Kg	Pris
800062	23-81	1.275,00			
800024	36-106	1.275,00	800028	36-107	1.275,00
800025	55-187	1.275,00	800029	55-188	1.275,00
800026	114-256	1.275,00	800030	114-257	1.275,00
800027	136-310	1.275,00	800031	136-311	1.275,00
Justeringsmøtrik		14 mm			11 mm

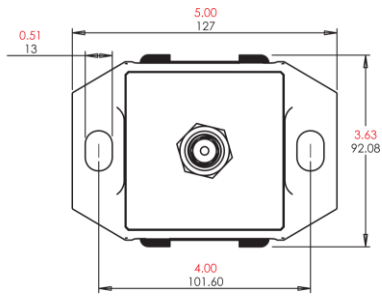
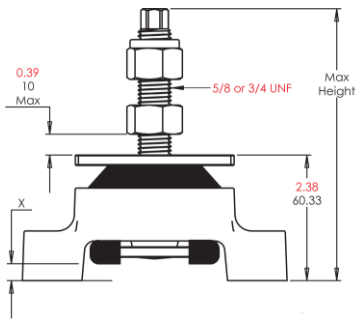

5/8" tap

Varenr.	Kapacitet Kg	Pris
800013	155-345	1.560,00
Justeringsmøtrik		14 mm
Max. Højde		137 mm

3/4" tap

Varenr.	Kapacitet Kg	Pris
800035	155-346	1.690,00
Justeringsmøtrik		11 mm
Max. Højde		152 mm

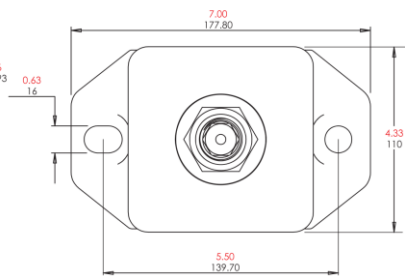
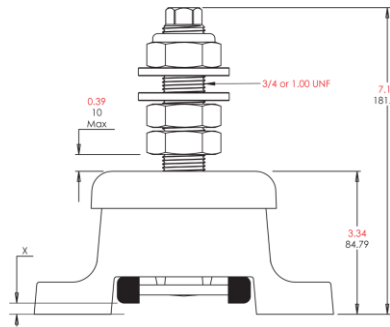

Monteret med oliekatte for beskyttelse af gummi.

3/4" tap

Varenr.	Kapacitet Kg	Pris
800063	227-590	4.525,00
800064	295-772	4.525,00
800065	500-954	4.525,00
Justeringsmøtrik		16 mm

1" tap

Varenr.	Kapacitet Kg	Pris
800066	227-591	4.690,00
800067	295-773	4.690,00
800068	500-955	4.690,00
Justeringsmøtrik		31,75 mm

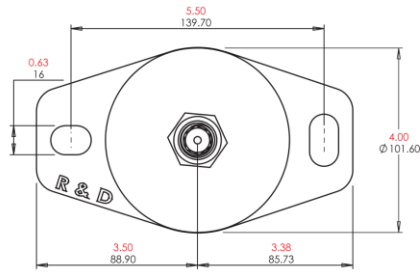
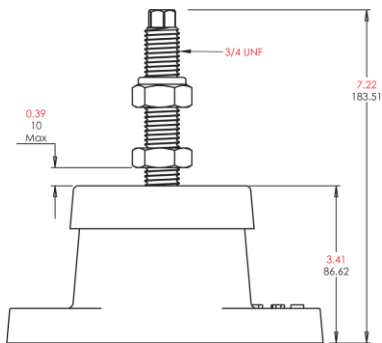

Monteret med oliekatte for beskyttelse af gummi.

3/4" tap

Varenr.	Kapacitet Kg	Pris
800015	228-546	2.150,00
800016	296-682	2.150,00
800017	400-910	2.150,00
Justeringsmøtrik		16 mm

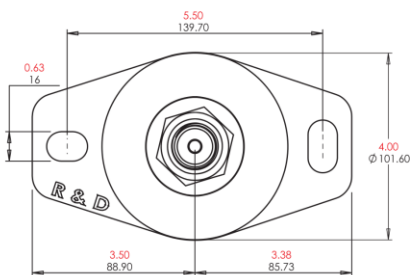
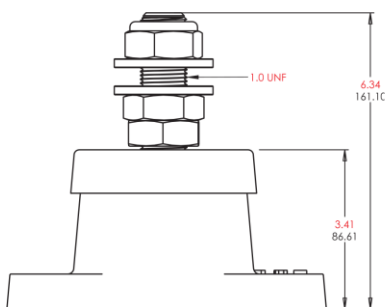

Monteret med oliekatte for beskyttelse af gummi.

1" tap

Varenr.	Kapacitet Kg	Pris
800055	228-546	2.905,00
800056	296-682	2.905,00
800057	400-910	2.905,00
Justeringsmøtrik		31,75 mm

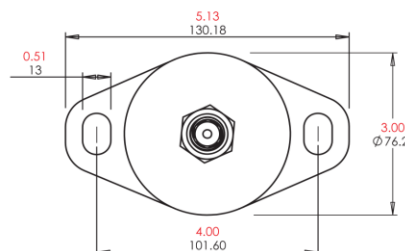
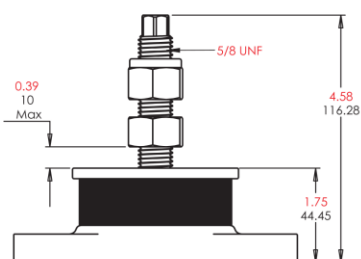

5/8" tap

Varenr.	Kapacitet Kg	Pris
800003	45-82	975,00
800004	73-168	975,00
800005	145-227	975,00
Justeringsmøtrik		14 mm

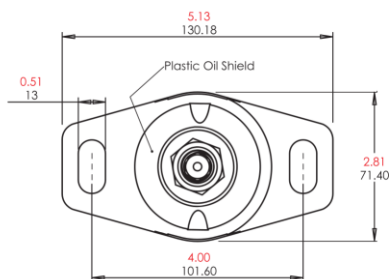
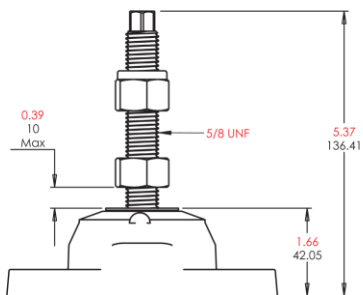

5/8" tap

Varenr.	Kapacitet Kg	Pris
800033	86	760,00
800036	136	760,00
Justeringsmøtrik		14 mm

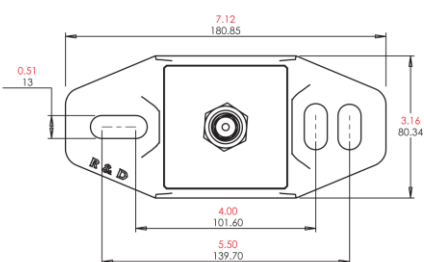
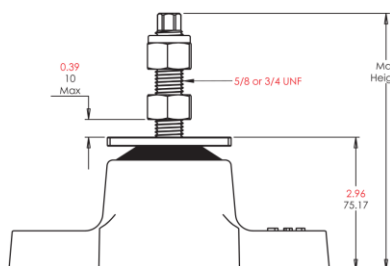

5/8" tap

Varenr.	Kapacitet Kg	Pris
800032	45-190	2.150,00
800034	72-304	2.150,00
Justeringsmøtrik		14 mm
Max. Højde		153 mm

3/4" tap

Varenr.	Kapacitet Kg	Pris
800042	72-305	2.295,00
Justeringsmøtrik		11 mm
Max. Højde		153 mm

Ophæng for små og mellemstore Yanmarmotorer

Ophænget er designet som direkte erstatning for Yanmars ophæng Y50, Y70, Y75, Y100, Y150 og Y200, og har desuden fejlsikring og er i stand til at modstå en 'roll-over'-test.

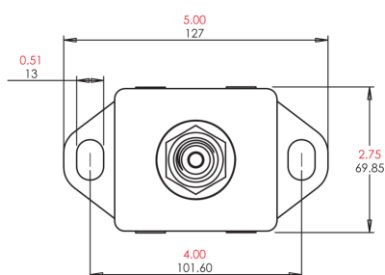
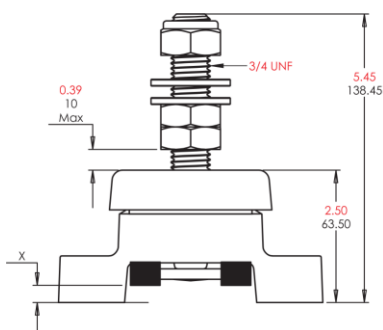

M16 tap

Varenr.	Kapacitet kg	Yanmar ref.	Pris
800074	18-60	Y50, Y70	2.530,00
Justeringsmøtrik			12,7 mm

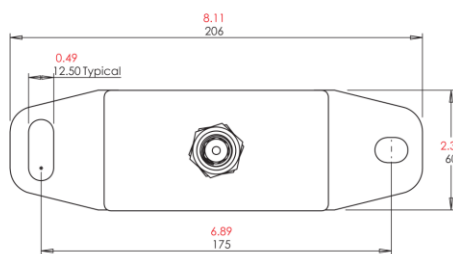
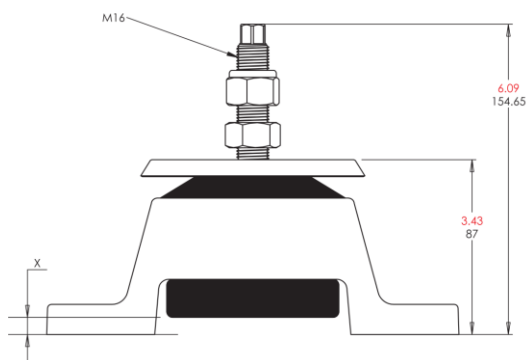

M16 tap

Varenr.	Kapacitet Kg	Yanmar ref.	Pris
800070	18-60	Y75	2.530,00
800071	23-73	Y100	2.530,00
800072	28-109	Y150	2.530,00
800073	32-146	Y200	2.530,00
Justeringsmøtrik			12,7 mm

Python-Drive



Fordele med Python-Drive:

- Ingen krav til opligning af gearkassen og motor.
- Selv med uens vinkler garanterer drivakslen med dobbelt homokinetiske led, at propelakslen roterer med konstante omdrejninger og reducerer vibrationer samt slidtage af andre dele i drivlinien. (min. vinkel 2 x 1,5°)
- Propeltrykket overføres til tryklejet via gummidæmpere.
- Leveres komplet med tilslutningsflange for gearkasse.
- Alt nødvendigt tilbehør samt installationsvejledning på dansk medleveres.
- Udstyret er robust konstrueret og vil med lethed overføre den specificerede motorkraft.
- Propelakslen fixeres og centrerer i tryklejet, hvilket giver optimal drift af stævnørstætningen.
- Meget kompakt og pladsbesparende.
- Python-Drive drivenheden kan leveres for drejningsmomenter op til 14.7kNm, også med specielle længder.
- Tryklejeenheden kan anvendes som enkeltstående og kan monteres nøjagtigt, hvor det ønskes.
- Leveres for akseldiameter fra 20 mm op til 100 mm (4").

Model	Komplet enhed		Komplet trykleje enhed		CV aksel Standard længde		CV-aksel Længere		Adaptor flange
	Pris		Pris		Pris		Pris		Pris
							P30-R til og med P140-T: 500 mm, 750 mm, 1000 mm P200-T til og med P200-W: 500 mm, 1000 mm P501-Q til og med P501-L: 490 mm, 990 mm		For de fleste almindelige 4", 5", 5,75" (6") og 7,25" gear-flanger
P30-R	9.870,00	PD-R	3.540,00	P30	5.290,00	500-1000 mm	5.955,00	1.050,00	
P60-B	10.690,00	PD-B	4.355,00	P60	5.290,00	500-1000 mm	6.460,00	1.050,00	
P60-K	10.965,00	PD-K	4.620,00	P60	5.290,00	500-1000 mm	6.805,00	1.050,00	
P80-M	12.960,00	PD-M	6.625,00	P80	5.290,00	500-1000 mm	7.210,00	1.050,00	
P80-S	14.780,00	PD-S	8.440,00	P80	5.290,00	500-1000 mm	7.635,00	1.050,00	
P110-S	16.275,00	PD-S	8.440,00	P110	6.330,00	500-1000 mm	8.075,00	1.520,00	
P110-T	20.700,00	PD-T	12.860,00	P110	6.330,00	500-1000 mm	13.610,00	1.520,00	
P140-T	26.620,00	PD-T	12.860,00	P140	12.245,00	500-1000 mm	13.695,00	1.520,00	
P200-T	36.775,00	PD-T (P200)	14.615,00	P200	19.415,00	500-1000 mm	14.030,00	2.755,00	
P200-Q	41.605,00	PD-Q (P200)	19.450,00	P200	19.415,00	500-1000 mm	20.600,00	2.755,00	
P200-W	46.455,00	PD-W (P200)	24.305,00	P200	19.415,00	500-1000 mm	21.350,00	2.755,00	
P501-Q	65.370,00	PD-Q (P501)	26.200,00	P501	38.185,00	500-1000 mm	39.995,00	6.435,00	
P501-W	70.820,00	PD-W (P501)	26.200,00	P501	38.185,00	490-990 mm	40.935,00	6.435,00	
P501-L	76.915,00	PD-L (P501)	32.285,00	P501	38.185,00	490-990 mm		6.435,00	
P755-L	161.700,00	PD-L (P755)	39.985,00	P755	113.050,00			8.675,00	
P1025-L	194.710,00	PD-L (P1025)	41.055,00	P1025	144.715,00			8.945,00	
P1025-G	323.920,00	PD-G (P1025)	170.270,00	P1025	144.715,00			8.945,00	
P1500-G	fra 338.895,00	PD-G	fra 175.680,00	P1500	151.445,00			fra 11.775,00	

Beregning af Python-Drive

Beregning af max. drejningsmoment i kgm:

Motor HK x 726 x gearreduktion
Motoromdrejninger

Eksempel: 150 HK ved 2500 omdr., gearreduktion 2,4:1

$$\frac{150 \times 726 \times 2,4}{2500} = \mathbf{105 \text{ kgm}}$$

Beregning af propelakseltryk for lystbåde i kN = HK x 0,08

Eksempel: 150 x 0,08 = **12,0 kN**

Beregning af propelakseltryk for arbejdsbåde i kN = HK x 0,11

Eksempel: 150 x 0,11 = **16,5 kN**

Resultatet for lystbåde: **105 kgm** og **12,0 kN**, vælg **P110-S**

Resultatet for arbejdsbåde: **105 kgm** og **16,5 kN**, vælg **P110-T**

Det maximale drejningsmoment og propelakseltryk må aldrig overskrides, se i skemaerne herunder.

Maksimale vinkler og maksimal omdr./min. på propelaksel (altid min. 1,5 grader)			
P30-P140		P200-P1025	
8°	0-1000 omdr./min.	4°	1200 omdr./min.
7°	1500 omdr./min.	3,5°	1500 omdr./min.
6°	2000 omdr./min.	3°	1750 omdr./min.
5°	2500 omdr./min.	2,5°	2250 omdr./min.
4°	3500 omdr./min.	2°	3000 omdr./min.
3°	4500 omdr./min.		

Type	P30-R
Maksimalt akseldrejningsmoment	30 kgm 294 Nm
Akseldiameter	19 - 30 mm
Maksimal propelaksel-tryk	4,3 kN
Bruges eksempelvis ved dieselmotor / gear	50 HK / 3000 O/min 2.5:1 gearkasse
CV drivaksler på	145, 165 eller 195 mm

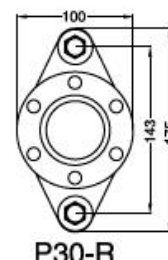
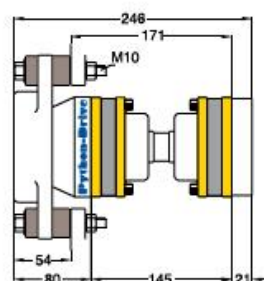

P30-R

Type	P60-B
Maksimalt akseldrejningsmoment	60 kgm 588 Nm
Akseldiameter	1.25" - 40 mm
Maksimal propelaksel-tryk	5,7 kN
Bruges eksempelvis ved dieselmotor / gear	70 HK / 2600 O/min 3:1 gearkasse
CV drivaksler på	145, 165 eller 195 mm

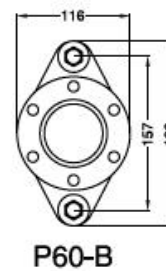
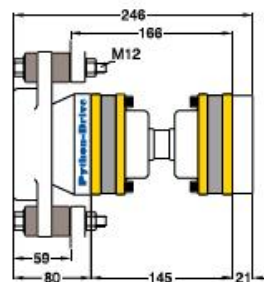

P60-B

Type	P60-K
Maksimalt akseldrejningsmoment	60 kgm 588 Nm
Akseldiameter	30 - 40 mm
Maksimal propelaksel-tryk	5,7 kN
Bruges eksempelvis ved dieselmotor / gear	70 HK / 2600 O/min 3:1 gearkasse
CV drivaksler på	145, 165 eller 195 mm

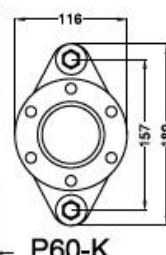
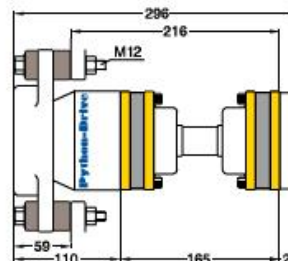

P60-K

Type	P80-M
Maksimalt aksel-drejningsmoment	80 kgm 785 Nm
Akseldiameter	30 - 45 mm
Maksimal propelaksel-tryk	8 kN
Bruges eksempelvis ved dieselmotor / gear	105 HK / 3000 0/min 3:1 gearkasse
CV drivakslar på 145, 165 eller 195 mm	

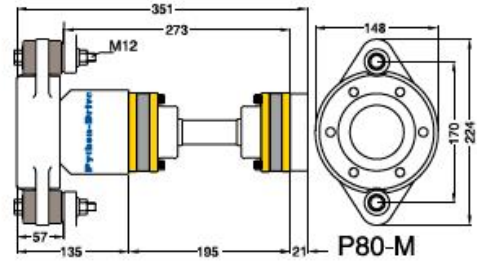

P80-M

Type	P80-S
Maksimalt aksel-drejningsmoment	80 kgm 785 Nm
Akseldiameter	30 - 45 mm
Maksimal propelaksel-tryk	12 kN
Bruges eksempelvis ved dieselmotor / gear	130 HK / 2400 0/min 2:1 gearkasse
CV drivakslar på 145, 165 eller 195 mm	

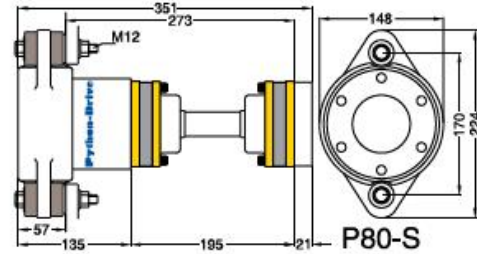

P80-S

Type	P110-S
Maksimalt aksel-drejningsmoment	110 kgm 1.080 Nm
Akseldiameter	35 - 45 mm
Maksimal propelaksel-tryk	12 kN
Bruges eksempelvis ved dieselmotor / gear	135 HK / 2700 0/min 3:1 gearkasse

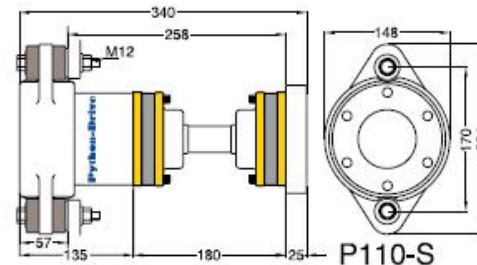

P110-S

Type	P110-T
Maksimalt aksel-drejningsmoment	110 kgm 1.080 Nm
Akseldiameter	35 - 50 mm (2")
Maksimal propelaksel-tryk	18 kN
Bruges eksempelvis ved dieselmotor / gear	180 HK / 2400 0/min 2:1 gearkasse

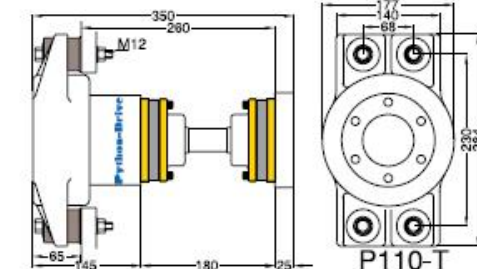

P110-T

Type	P140-T
Maksimalt aksel-drejningsmoment	140 kgm 1.370 Nm
Akseldiameter	40 - 55 mm
Maksimal propelaksel-tryk	18 kN
Bruges eksempelvis ved dieselmotor / gear	190 HK / 2500 0/min 2.5:1 gearkasse

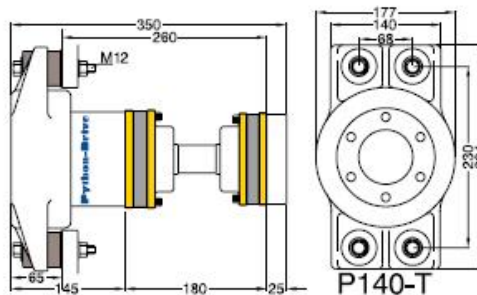

P140-T

Type	P200-T
Maksimalt aksel-drejningsmoment	200 kgm 1.960 Nm
Akseldiameter	40 - 60 mm
Maksimal propelaksel-tryk	18 kN
Bruges eksempelvis ved dieselmotor / gear	240 HK / 2300 0/min 2.5:1 gearkasse

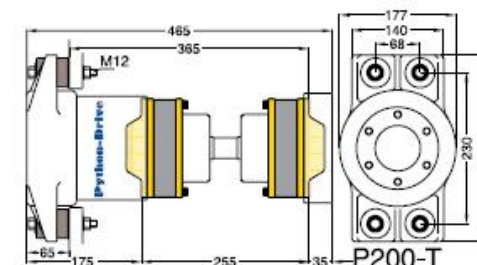

P200-T

Type	P200-Q
Maksimalt aksel-drejningsmoment	200 kgm 1.960 Nm
Akseldiameter	45 - 60 mm
Maksimal propelaksel-tryk	22 kN
Bruges eksempelvis ved dieselmotor / gear	250 HK / 2800 0/min 3:1 gearkasse
Anbefalet maksimalt propelmdrejningstal på PD-Q	Maximalt 1500 0/min

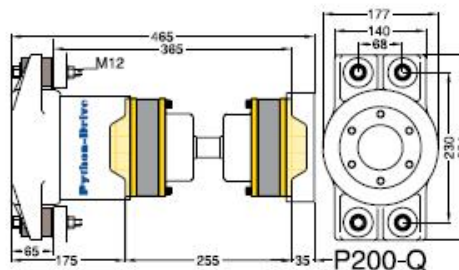

Type	P200-W
Maksimalt aksel-drejningsmoment	200 kgm 1.960 Nm
Akseldiameter	50 - 60 mm
Maksimal propelaksel-tryk	30 kN
Bruges eksempelvis ved dieselmotor / gear	275 HK / 2500 0/min 2.5:1 gearkasse

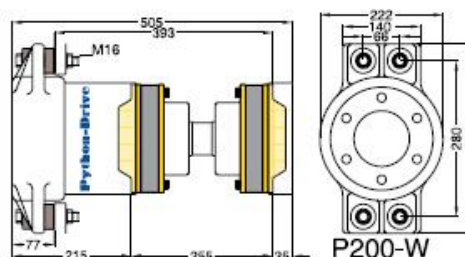

Type	P501-Q
Maksimalt aksel-drejningsmoment	500 kgm 4.900 Nm
Akseldiameter	50 - 60 mm
Maksimal propelaksel-tryk	22 kN
Bruges eksempelvis ved dieselmotor / gear	300 HK / 2000 0/min 3:1 gearkasse
Anbefalet maksimalt propelmdrejningstal på PD-Q	Maximalt 1500 0/min
CV drivaksler på 221 eller 260 mm	

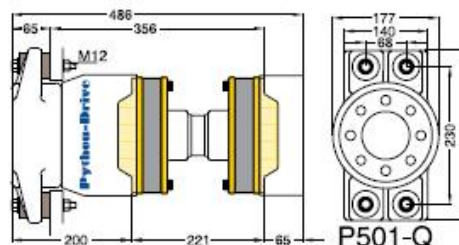

Type	P501-W
Maksimalt aksel-drejningsmoment	500 kgm 4.900 Nm
Akseldiameter	50 - 80 mm
Maksimal propelaksel-tryk	30 kN
Bruges eksempelvis ved dieselmotor / gear	400 HK / 2200 0/min 3:1 gearkasse
CV drivaksler på 221 eller 260 mm	

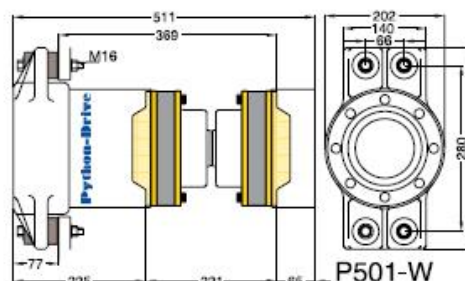

Type	P501-L
Maksimalt aksel-drejningsmoment	500 kgm 4.900 Nm
Akseldiameter	50 - 80 mm
Maksimal propelaksel-tryk	45 kN
Bruges eksempelvis ved dieselmotor / gear	500 HK / 2200 0/min 3:1 gearkasse
Anbefalet maksimalt propelmdrejningstal på PD-L	Maximalt 1500 1/min
CV drivaksler på 221 eller 260 mm	

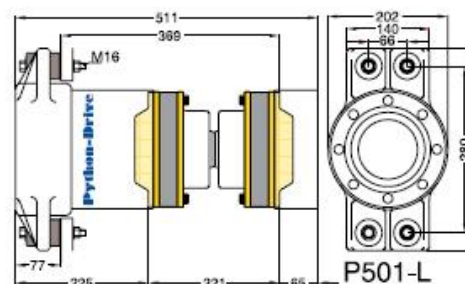

Type	P755-L
Maksimalt aksel-drejningsmoment	750 kgm 7.355 Nm
Akseldiameter	70 - 80 mm
Maksimal propelaksel-tryk	45 kN
Bruges eksempelvis ved dieselmotor / gear	750 HK / 2000 0/min 3:1 gearkasse
Anbefalet maksimalt propelmdrejningstal på PD-L	Maximalt 1500 0/min

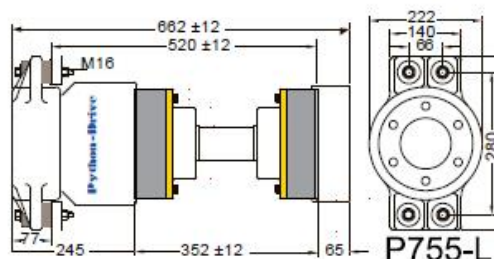

Type	P1025-L
Maksimalt aksel-drejningsmoment	1000 kgm 9.810 Nm
Akseldiameter	70 - 80 mm
Maksimal propelaksel-tryk	45 kN
Bruges eksempelvis ved dieselmotor / gear	750 HK / 2000 0/min 3:1 gearkasse
Anbefalet maksimalt propelomdrejningstal på PD-L	Maximalt 1500 0/min

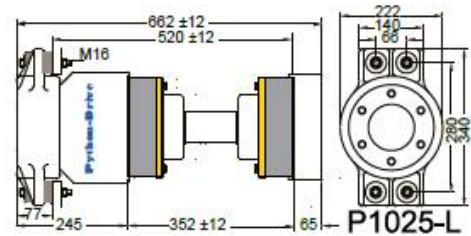

Type	P1025-G
Maksimalt aksel-drejningsmoment	1000 kgm 9.810 Nm
Akseldiameter	70 - 100 mm
Maksimal propelaksel-tryk	60 kN
Bruges eksempelvis ved dieselmotor / gear	800 HK / 1900 0/min 3:1 gearkasse
Anbefalet maksimalt propelomdrejningstal på PD-G	Maximalt 1500 1/min

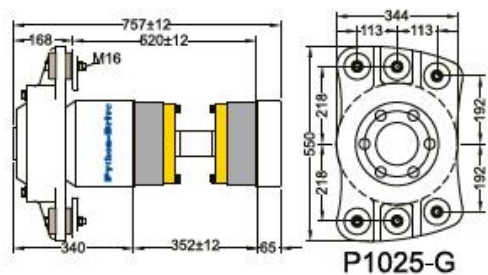

Type	P1500-G
Maksimalt aksel-drejningsmoment	1500 kgm 14.715 Nm
Akseldiameter	80 - 100 mm
Maksimal propelaksel-tryk	60 kN
Bruges eksempelvis ved dieselmotor / gear	950 HK / 1900 0/min 3:1 gearkasse
Anbefalet maksimalt propelomdrejningstal på PD-G	Maximalt 1500 1/min

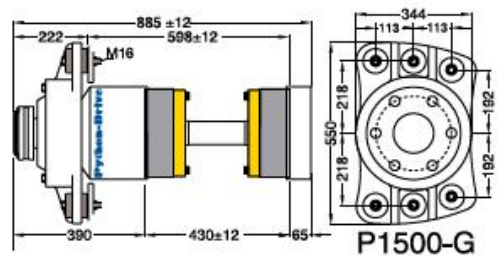

Kølkøling med flex-tætninger



32 mm enkelt kølkøling i rødgods

	Fig.	Varenr.	Pris
Returstykke	1	32001	4.355,00
Pibehoved inkl. møtrik	2	32002	4.250,00
Rørholder	3	32003	2.310,00
Brystnippel	4	32004	130,00
Ventil	6	32006	610,00
Kobberrør pr. meter	8	32030	745,00
Møtrik som reservedel		32032	1.065,00
O-ring som reservedel		32040	70,00

Info: Monter rørholder for hver 1,5 - 2 m rør. Kobberrør kan bukkes i facon ved at fylde dem med vådt sand.

Rør skubbes i bund ved montage og trækkes derefter 2 - 3 mm ud, så der bliver lidt frigang, som tillader rørene at "arbejde".

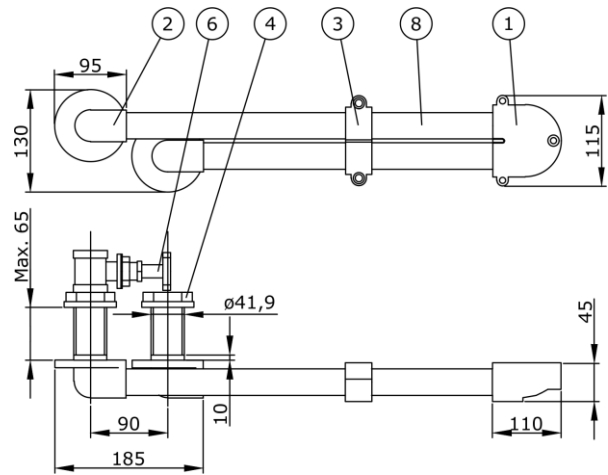

2" enkelt kølkøling i rødgods

	Fig.	Varenr.	Pris
Returstykke	1	45301	6.405,00
Pibehoved inkl. møtrik	2	45302	7.200,00
Rørholder	3	45303	2.710,00
Brystnippel	4	45004	240,00
Ventil	6	45006	1.215,00
Kobberrør pr. meter	8	45031	1.350,00
Plastbøsning for pibehoved	9	45041	610,00
Møtrik som reservedel		45045	2.450,00
O-ring som reservedel		008 982	90,00
Rør-samlemuffe		45233	2.305,00

Plastbøsning anvendes for træskibe

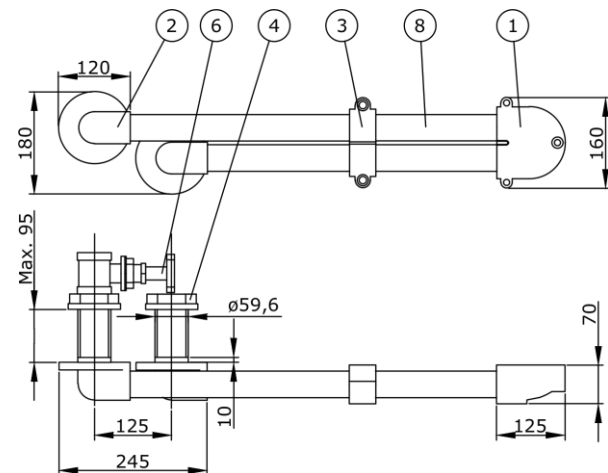

2" dobbelt kølkøling i rødgods

	Fig.	Varenr.	Pris
Returstykke	1	45401	20.215,00
Pibehoved inkl. møtrik	2	45402	13.720,00
Rørholder	3	45403	2.825,00
Brystnippel	4	45204	395,00
Ventil	6	45206	1.455,00
Kobberrør pr. meter	8	45031	1.350,00
Plastbøsning for pibehoved	9	45241	610,00
Møtrik som reservedel		45245	4.770,00
O-ring som reservedel		008 982	90,00
Rør-samlemuffe		45233	2.305,00

Plastbøsning anvendes for træskibe

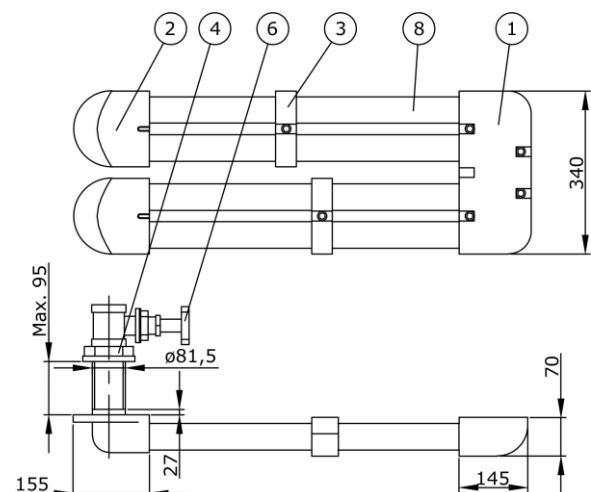

Reparation af propeller

Vi opretter også aksler, lejebukke og rør (ikke outboard i alu. eller rustfri, kun bronze)

Pris på reparation af beskadiget propel, aksel, flange eller lejebuk

Vi kan desværre ikke give pris på reparationen uden først at have set og opmålt propellen. Vurdering og opmåling koster kr. 440,00 inkl. moms pr. del, som vi opmåler. Når du fremsender propellen til os, er det meget vigtigt, at du vedlægger navn, adresse og/eller telefonnummer og mailadresse. Når vi har vurderet propellen, kontakter vi dig med en pris, og hvis du godkender prisen, reparerer vi efterfølgende propellen og gebyret bortfalder. Hvis du ikke ønsker propellen repareret, sender vi den retur til dig. Dette er inkluderet i beløbet på kr. 440,00, for propeller på op til max. 20 kg.

Det kan også lade sig gøre at mindske propellens stigning. Det koster 60% af nyprisen for en tilsvarende propel. Det kan ikke betale sig at øge stigning, da det koster det samme som en ny propel.

Vedligeholdelse af propel

Vores råd er, at du ikke skal gøre andet end at rense propellen for begroninger og pudse den med en grydesvamp eller forsigtig afslibning. For at forhindre begroning i at sætte sig fast på propellen, anbefaler vi, at du 'motionerer' din propel 10-15 min. 1 gang om ugen. Silikone baserede midler er også en mulighed med en vis effekt.



Før reparation



Efter reparation



Vendbare Propeller

Med vores nu mere end 76 års erfaring, fremstiller vi 4-bladede vendbare propeller i diameter fra 800 mm til 3600 mm som fritløbende og i dyse og for alle typer af skibe. For effekt fra 100 kW til ca. 4000 kW.

Propelbladene er designet for optimal virkning under stor hensyntagen til støj- og vibrationsfri drift.

Propelaksler op til 12,5 meters længde.

Vi fremstiller propellerne for både mekanisk og hydraulisk betjening.

100% Dansk arbejde, designet, støbt og bearbejdet i Danmark!

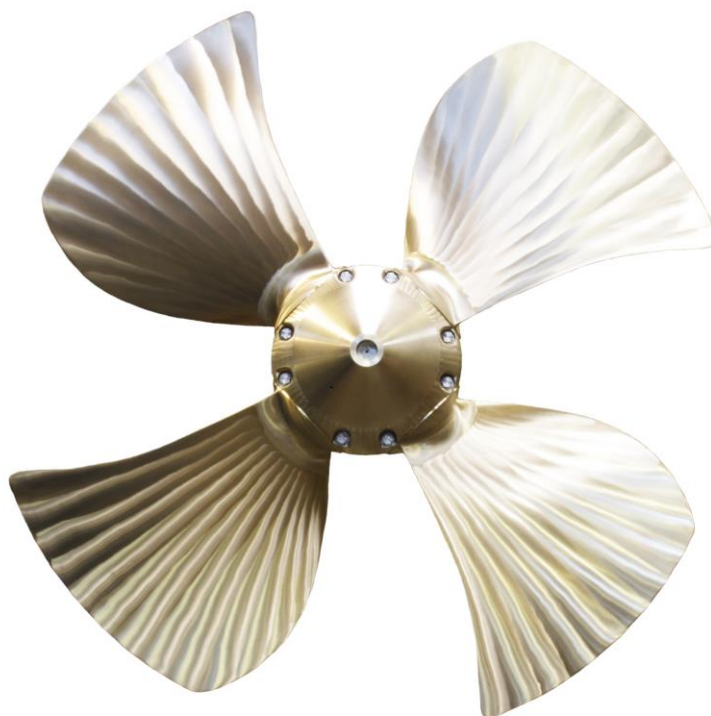

Renovering af vendbare Propeller

Vi totalrenoverer ældre og slidte vendbare propeller, også af andet fabrikat. Det betyder, at alle tolerancer bliver 0-stillet, således at propellen igen bliver lige så god som ny.

Dette gøres ved op-svejsning og genbearbejdning af bladfødder og nav/hoved, dog med lidt ændrede mål på slidflader.

Ligeledes repareres, slibes og afbalanceres blade og kulissesten og tappe i ters udskiftes.

Dette kan bedst betale sig for propeller over 1000 mm i diameter, da det er uforholdsmæssigt dyrt for mindre vendbare propeller.





2024-2025